epaper.telugurekhamedia.com
TELUGU REKHA TELUGU DAILY

తెలుగు రేఖ

సంపుటి : 01 సంచిక : 44 పేజీలు : 4 వెల : రూ. 2.00
తెలుగు దినపత్రిక

మంగళవారం 25 మార్చి 2025 తెలంగాణ & ఆంధ్ర ప్రదేశ్ RNI No.TELTEL/2010/31853

ఆచరణసాధ్యమైన హామీలు ఇవ్వండి

- ఖజానా ఖాళీ చేస్తూ పోతే ఎలా
- అసెంబ్లీలో గళమెత్తిన అక్బరుద్దీన్

హైదరాబాద్,మార్చి24 (తెలుగురేఖ):
ఆచరణసాధ్యమైన హామీలు ఇవ్వండి..ఖజానా ఖాళీ చేస్తూ పోతే ఎలా అంటూ అసెంబ్లీలో అక్బర్దీన్ గళమెత్తారు. తెలంగాణ అసెంబ్లీ బడ్జెట్ సమావేశాలు కొనసాగుతున్న వేళ, ఎమ్మెల్యే అక్బరుద్దీన్ ఓవైసీ సభలో తన ప్రత్యేక శైలిలో వ్యంగ్య వ్యాఖ్యలు చేశారు. ప్రభుత్వాలు ఇచ్చే హామీలు, అవి అమలయ్యే విధానం, ప్రజలకు అందే ప్రయోజనాలను ఉద్దేశించి ఆయన నేరుగా ప్రభుత్వ తీరును ఉద్దేశించి విమర్శలు గుప్పించారు.

2 లో..

ఎస్ఎల్‌బిసి టన్నెల్ వద్ద కొనసాగుతున్న

సహాయకచర్యలు

సీనియర్ ఐఎఎస్‌కు పర్యవేక్షణ బాధ్యతలు

సిఎస్‌ను ఆదేశించిన సిఎం రేవంత్ రెడ్డి

హైదరాబాద్,మార్చి24(తెలుగురేఖ):
ఎస్ఎల్‌బిసి టన్నెల్‌లో జరిగిన ప్రమాద ఘటనలో సహాయక చర్యలను కొనసాగించాలని సీఎం రేవంత్ రెడ్డి అధికారులను ఆదేశించారు. ఎస్ఎల్‌బీసీ ప్రమాద ఘటనలో ఇప్పటి వరకు జరిగిన సహాయక చర్యల్లో పురోగతిపై సీఎం రేవంత్ సోమవారం మంత్రులు, ఉన్నతాధికారులతో సమీక్ష నిర్వహించారు. ఈ సందర్భంగా టన్నెల్ వద్ద ఇప్పటివరకు చేపట్టిన చర్యలను అధికారులు సీఎంకు వివరించారు. అనంతరం అధికారులకు సీఎం రేవంత్

రెడ్డి కీలక ఆదేశాలు జారీ చేశారు. టన్నెల్ వద్ద సహాయక చర్యల నిరంతర పర్యవేక్షణకు ఒక సీనియర్ ఐఏఎస్ అధికారిని నియమించాలని ప్రభుత్వ ప్రధాన కార్యదర్శి శాంతికుమారిని ఆదేశించారు. నిపుణుల కమిటీ సూచనలను తీసుకుంటూ కేంద్రం నుంచి అవసరమైన అనుమతులు తీసుకుని రెస్క్యూ ఆపరేషన్‌లో ముందుకు వెళ్లాలని సూచించారు. ఈ సమీక్ష సమావేశంలో మంత్రులు ఉత్తమ్ కుమార్ రెడ్డి, జూపల్లి కృష్ణారావు, పొంగులేటి శ్రీనివాసరెడ్డి, సహాయక చర్యలను పర్యవేక్షిస్తున్న ఆయా విభాగాల

2 లో..

అక్రిడేషన్లు మరో 3నెలలు పొడిగింపు

హైదరాబాద్,మార్చి24 (తెలుగు రేఖ):
తెలంగాణ వర్కింగ్ జర్నలిస్టుల అక్రిడేషన్ కార్డుల గడువును మరో మూడు నెలల పాటు పొడిగించారు. ఈ మేరకు సమాచారశృాఖ కమిషనర్ హరీశ్ ఉత్తర్వులు జారీ చేశారు. మార్చి 30వ తేదీతో ముగియనున్న అక్రిడేషన్ కార్డుల కాల పరిమితిని జూన్ 30వ తేదీ వరకు పొడిగించారు. అక్రిడేషన్ కార్డుల గడువును పొడిగించడం ఇది నాలుగోసారి. ఇప్పటికే అక్రిడేషన్ల పరిమితి, విధివిధానాలపై ప్రెస్ అకాడమీ ఛైర్మన్ శ్రీనివాసరెడ్డి ఓ నివేదిక సమర్పించారు.

హైదరాబాద్ స్థానిక సంస్థల ఎన్నికకు షెడ్యూల్ విడుదల

- ఏప్రిల్ 23న పోలింగ్.. 25న ఫలితాలు

హైదరాబాద్,మార్చి24 (తెలుగు రేఖ):
హైదరాబాద్ స్థానిక సంస్థల ఎమ్మెల్సీ ఎన్నికకు షెడ్యూల్ విడుదలైంది. ఎమ్మెల్సీ ఎంఎస్ ప్రభాకర్ పదవీ కాలం మే 1తో ముగియనున్న నేపథ్యంలో ఎన్నికల సంఘం షెడ్యూల్ ప్రకటించింది. మార్చి 28న నోటిఫికేషన్ విడుదలకానుంది. ఏప్రిల్ 4 వరకు నామినేషన్లు దాఖలు చేయవచ్చు. అదే నెల 7న నామినేషన్లను పరిశీలించనున్నారు. నామి నేషన్ల ఉపసంహరణకు ఏప్రిల్ 9 వరకు గడువు ఉంటుంది. అదే నెల 23న పోలింగ్ నిర్వహించనున్నారు. 25న ఫలితాలు ప్రకటిస్తారు.

నా సస్పెండ్‌పై ఎందుకు బులెటెన్ విడుదల చేయలేదు

- జగదీశ్‌రెడ్డిని అసెంబ్లీ లోపలకు వెళ్లకుండా అడ్డుకున్న మార్షల్
- కాంగ్రెస్ పాలనకు పరాకాష్ట
- ప్రజాధనం వృథా చేస్తున్న మంత్రులు మాజీ మంత్రి జగదీశ్‌రెడ్డి

హైదరాబాద్,మార్చి24(తెలుగురేఖ):తన సస్పెండ్‌పై ఎలాంటి బులెటిన్ విడుదల ఎందుకు విడుదల చేయలేదని మాజీ మంత్రి జగదీశ్‌రెడ్డి ప్రశ్నించారు. కాంగ్రెస్ దుర్మార్గపు పాలనకు ఇది ఒక నిదర్శనమని ఆయన ఆరోపించారు. సోమవారం ఆయన శాసనసభ సమావేశాలను ఇష్టారీతిన నిర్వహిస్తున్నారని బీఆర్ఎస్ ఎమ్మెల్యే జగదీశ్‌రెడ్డి ఆరోపించారు. ఈనెల 27 వరకు బడ్జెట్ అసెంబ్లీకి వచ్చారు.. అయితే సభ లోపలికి వెళ్లకుండా

2 లో..

ఆర్ఎస్ఎస్ నీడలో దేశీయ విద్య

జంతర్‌మంతర్ వద్ద ధర్నాలో రాహుల్

న్యూఢిల్లీ,మార్చి 24 (తెలుగురేఖ): భారతీయ విద్యావ్యవస్థను రాష్ట్రీయ స్వయంసేవక్ సంఘ్ ఆర్ఎస్ఎస్ నాశనం చేస్తోందని లోక్‌సభ ప్రతిపక్ష నేత రాహుల్ గాంధీ ధ్వజమెత్తారు. ఎన్ఇపి 2020, యుజిసి ముసాయిదా నిబంధనలు, పేపర్ లీక్‌లకు వ్యతిరేకంగా ఎన్ఎస్‌యుఐ సోమవారం ఢిల్లీలోని జంతర్‌మంతర్‌లో చేపట్టిన నిరసనలో రాహుల్‌గాంధీ పాల్గన్నారు. విద్యార్థులనుద్దేశించి రాహుల్‌గాంధీ మాట్లాడారు. మన విద్యావ్యవస్థ ఆర్ఎస్ఎస్ చేతుల్లోకి వెళితే దేశం నాశనమౌతుందని, ఉపాధి అంతరించి పోతుందని అన్నారు. ఆర్ఎస్ఎస్ నామినేట్ చేసిన అభ్యర్థులే ఇప్పుడు దేశమంతటా యూనివర్శిటీ-ల్లో

వైస్ ఛాన్సలర్లుగా ఉన్నారని, ప్రస్తుతం రాష్ట్ర యూనివర్శిటీ-ల్లోనూ విసిలను ఆర్ఎస్ఎస్ నామినేట్ చేస్తోందని అన్నారు. దేశంలో ప్రస్తుతం నిరుద్యోగం

2 లో..

జగదీశ్‌రెడ్డి సస్పెండ్ ఎత్తేయాలని బీఆర్ఎస్ స్పీకర్‌కు వినతి

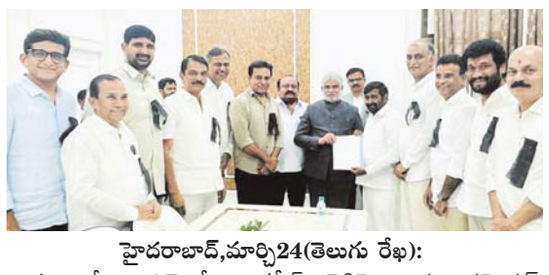

హైదరాబాద్,మార్చి24(తెలుగు రేఖ):
సూర్యాపేట ఎమ్మెల్యే జగదీశ్ రెడ్డిపై ఉన్న సస్పెన్షన్ ఎత్తివేయాలని స్పీకర్ గడ్డం ప్రసాద్ కుమార్‌ను బీఆర్ఎస్ ఎమ్మెల్యేలు కలిసి విజ్ఞప్తి చేశారు. స్పీకర్‌ను కలిసిన వారిలో జగదీశ్ రెడ్డి, హరీశ్‌రావు, కేటీఆర్, గంగుల కమలాకర్, పాడి కౌశిక్ రెడ్డి, కల్వకుంట్ల డాక్టర్ సంజయ్, పల్లా రాజేశ్వర్ రెడ్డి, సుధీర్ రెడ్డి, కేపీ వివేకానంద, అనిల్ జాదవ్, చింతా ప్రభాకర్, మాణిక్ రావు ఉన్నారు. శాసనసభ నుంచి బీఆర్ఎస్ ఎమ్మెల్యే జగదీశ్‌రెడ్డిని సస్పెండ్ చేస్తున్నట్టు స్పీకర్ గడ్డం ప్రసాద్‌కుమార్ మార్చి 13న అసెంబ్లీలో ప్రకటించిన సంగతి తెలిసిందే. ఈ సెషన్ పూర్తయ్యే

2 లో..

ఎల్ఆర్ఎస్ గడువు పొడిగించేది లేదు

- నెలాఖరు వరకు 25శాతం రాయితీతో అమలు
- త్వరలోనే భూముల విలువ పెంపు
- మంత్రి పొంగులేటి శ్రీనివాస్ రెడ్డి వెల్లడి

హైదరాబాద్,మార్చి24 (తెలుగురేఖ) : ఎల్ఆర్ఎస్ గడువు పొడ గించే ఆలోచన లేదని మంత్రి పొంగులేటి శ్రీనివాస్ రెడ్డి పేర్కొన్నారు. ఎల్ఆర్ఎస్ పర్మిషన్ ఇప్పుడు కాకుండా ఇళ్ళు కట్టేటప్పుడు కావాలంటే అప్పుడు వందశాతం ఎల్ఆర్ఎస్ కట్టాల్సి ఉంటుందని అన్నారు. ఎల్ఆర్ఎస్‌కు ఆశించిన మేర స్పందన ఉందని తెలిపారు. ఈ సందర్భంగా ఎల్ఆర్ఎస్ స్కీమ్‌పై మంత్రి పొంగులేటి కీలక వ్యాఖ్యలు చేశారు. ఎల్ఆర్ఎస్ స్కీమ్ గడువు మార్చ్ 31 వరకు ఉందని.. ఆలోపు చేసుకున్న వారికి 25 శాతం డిస్కౌంట్ ఇస్తున్నామని తెలిపారు. సోమవారం మీడియా ప్రతినిధులతో మంత్రి చిట్ చాట్ నిర్వహించారు. ఈ సందర్భంగా ఆయన మాట్లాడుతూ త్వరలో భూవిలువలను పెంచబోతున్నామని తెలిపారు. త్వరలో భూ సర్వే కోసం ప్రతీ మండలానికి సర్వేయర్, డిప్యూటీ- సర్వేయర్‌ను నియమిస్తామని, అలాగే లైసెన్స్ సర్వేయర్‌లకు అవకాశం ఇస్తామని చెప్పారు. రాష్ట్ర వ్యాప్తంగా 6 వేల మంది లైసెన్స్ సర్వేయర్లు ఉన్నారని వీరికి శిక్షణ ఇచ్చి అవకాశం కల్పిస్తామన్నారు. సాదాబైనామాల విషయంలో కొత్త దరఖాస్తు లను స్వీకరించమని తేల్చి చెప్పారు. పాత దరఖాస్తులలో 13 లక్షల అప్లికేషన్లను గత ప్రభుత్వం తిరస్కరించిందని దరఖాస్తు తిరస్కరణకు గురైనవారు అప్పిలేట్ ఆథారిటిలో అప్పీల్ చేసుకోవచ్చని తెలిపారు. కేంద్రం ప్రధాని అవాస్ యోజన కింద అర్బన్ ఏరియాలో 1 లక్ష 13 వేల ఇళ్లను మంజూరు చేశామని చెప్పారు. అర్బన్

2 లో..

కాంగ్రెస్ అగ్రనేతలతో తెలంగాణ నేతల భేటీ

- మంత్రివర్గ విస్తరణ తదితర అంశాలపై చర్చ
- సిఎం రేవంత్, భట్టి తదితరుల రాక

న్యూఢిల్లీ,మార్చి 24(తెలుగు రేఖ):
కాంగ్రెస్ అగ్రనేతలతో సిఎం రేవంత్ రెడ్డి, డిప్యూటి సిఎం భట్టి విక్రమార్క తదితరులు భేటీ అయ్యారు. కాంగ్రెస్ ముఖ్య నేతలు దిల్లీలోని ఇందిరాభవన్‌లో ఆ పార్టీ అగ్రనేతలతో భేటీ అయ్యారు. దిల్లీకి వెళ్లిన తెలంగాణ సీఎం రేవంత్ రెడ్డి, డిప్యూటీ సీఎం భట్టి విక్రమార్క, పీసీసీ అధ్యక్షుడు మహేశ్‌కుమార్ గౌడ్, మంత్రి ఉత్తమ్ కుమార్ రెడ్డి.. ఏఐసీసీ జాతీయ అధ్యక్షుడు మల్లికార్జున ఖర్గే, రాహుల్ గాంధీ, కేసీ వేణుగోపాల్‌తో భేటీ అయ్యారు. ఈ సమావేశంలో రాష్ట్ర కాంగ్రెస్ ఇన్‌ఛార్జి మీనాక్షి నటరాజన్ కూడా ఉన్నారు. తెలంగాణలో ప్రస్తుతం నెలకొన్న తాజా రాజకీయ పరిణామాలు, కేబినెట్ విస్తరణపై ఈ భేటీలో ప్రధానంగా చర్చించించినట్లు సమాచారం. మరోవైపు, తెలంగాణలో అమలవుతున్న కార్యక్రమాల పైనా ఏఐసీసీ అధిష్ఠానంలోని పెద్దలతో చర్చించనున్నట్లు తెలుస్తోంది. ఎన్నికల సమయంలో ప్రజలకు ఇచ్చిన హామీలు, అమలు చేసినవి, పెండింగ్‌లో ఉన్నవాటిపై ఈ భేటీలో చర్చకు వచ్చినట్లు తెలుసతోంది. కాగం-రెస్ పార్టీ ఇచ్చిన హామీలు అమలు చేస్తోందని వివరించినట్లు తెలుస్తోంది. ప్రధానంగా మంత్రి వర్గ విస్తరణ, నామినేటెడ్ పదవుల పందేరంపై

2 లో..

తానా సదస్సుకు సిఎం రేవంత్‌కు ఆహ్వానం

హైదరాబాద్,మార్చి24 (తెలుగురేఖ): ఉత్తర అమెరికా తెలుగు సంఘం తానా కాన్ఫరెన్స్ అమెరికాలో జూలై 3 నుంచి 5 వరకు జరగనున్నది. ఇందుకోసం ప్రముఖులను ఆహ్వానిస్తున్నారు. ఈ మేరకు సిఎం రేవంత్‌ను కూడా తానా ప్రతినిధులు ఆహ్వానించారు.జూబ్లీహిల్స్ నివాసంలో ముఖ్యమంత్రి రేవం త్ రెడ్డిని కలిసి 24వ తానా సదస్సుకు ఆహ్వానించారు.

కోర్టుకెక్కిన గ్రూప్-1 అభ్యర్థులు

- మూల్యాంకనంలో నాణ్యత లేదని పిటిషన్
- పబ్లిక్ సర్వీస్ కమిషన్‌కు హైకోర్టు నోటీసులు

హైదరాబాద్,మార్చి 24(తెలుగు రేఖ):
గ్రూప్-1 అభ్యర్థులు తెలంగాణ హైకోర్టును ఆశ్రయించారు. గ్రూప్-1 మెయిన్స్ పరీక్ష పేపర్లను రీవాల్యుయేషన్

2 లో..

రూ.5258.68 కోట్లతో టిటిడి వార్షిక బడ్జెట్

- ఇతరదేశాల్లోనూ శ్రీవారి ఆలయాల నిర్మాణం
- ఇందుకోసం టిటిడి కొత్తగా ట్రస్ట్ ఏర్పాటు
- టిటిడిలో అన్యమత ఉద్యోగుల తొలగింపు
- టిటిడి పాలకమండలి సమావేశంలో పలు కీలక నిర్ణయాలు

తిరుమల,మార్చి24(తెలుగు రేఖ):

2025-26వ సంవత్సరం వార్షిక బడ్జెట్‌ను రూ.5258.68 కోట్లతో టిటిడి పాలకమండలి ఆమోదించింది. పాలకమండలిలో తీసుకున్న

2 లో..

రాష్ట్రంలో తాగునీటి ఎద్దడి లేకుండా ఏర్పాట్లు

- వడదెబ్బ నివారణకు ప్రత్యేక చర్యలు
- అడవుల్లో మంటలు వ్యాపించకుండా అప్రమత్తం
- అధికారులతో సమీక్షలో సిఎం చంద్రబాబు ఆదేశం

అమరావతి,మార్చి 24(తెలుగు రేఖ):
వేసవిని దృష్టిలో పెట్టుకుని తాగునీటి ఎద్దడి లేకుండా మందస్తు చర్యలు తీసుకోవాలని ప్రభుత్వం ఆదేశించింది. ఎక్కడా తాగునీటి ఎద్దడి రాకుండా చూడాలని ముఖ్యమంత్రి చంద్రబాబు అధికారులను ఆదేశించారు. మరోవైపు, వేసవిలో తరచూ అడవుల్లో మంటలు వ్యాపించిన సందర్భాలు ఉన్న నేపథ్యంలో.. అడవుల్లో అగ్నిప్రమాదాలుపై అప్రమత్తంగా ఉండాలన్నారు.. డ్రోన్లతో పర్యవేక్షించాలని అధికారులకు సూచించారు. రాష్ట్రంలో ఎండ తీవ్రతపై ఎప్పటికప్పుడు ప్రజలను అలర్ట్ చేయాలని అధికారులకు సూచించారు. రోజువారీగా నమోదవుతున్న ఉష్ణోగ్రతల సమాచారాన్ని మొబైల్ అలర్ట్స్ ద్వారా ఎప్పటికప్పుడు ప్రజలకు

తెలియజేయాలన్నారు. ఈ మేరకు వేసవి ప్రణాళికపై డిజాస్టర్ మేనేజ్‌మెంట్, పంచాయతీ రాజ్, మున్సిపల్, వైద్యారోగ్య శాఖల అధికారులతో సీఎం సమీక్ష నిర్వహించారు. ఈ సందర్భంగా అధికారులకు పలు కీలక సూచనలు చేశారు.. రాష్ట్రంలో ఎక్కడా తాగునీటి ఎద్దడి కనిపించకూడదని స్పష్టం చేశారు.. ముందస్తు జాగ్రత్తలతో తీసుకోవడం ద్వారా వడదెబ్బ మరణాలు తగ్గించాలన్నారు. తీవ్ర వడగాలులు వీచే అవకాశమున్న ప్రాంతాల్లో మజ్జిగ కేంద్రాలు, చలివేంద్రాలు ఏర్పాటు చేయాలని చెప్పారు. పాఠశాలల్లో వాటర్ బెల్ విధానం అమలు చేయాలని సంబంధిత అధికారులను ఆదేశించారు. అడవుల్లో అగ్నిప్రమాదాలపై అప్రమత్తంగా ఉండాలని.. ఎప్పటికప్పుడు డ్రోన్లతో పరిస్థితిని పర్యవేక్షించాలని సీఎం సూచించారు. పశువుల కోసం గ్రామాల్లో

2 లో..

(మొదటి పేజీ తరువాయి..)

ఎస్ఎల్‌బిసి టన్నెల్ వద్ద కొనసాగుతున్న సహాయకచర్యలు

ఉన్నతాధికారులు పాల్గొన్నారు. నాగర్ కర్నూల్ జిల్లా దోమలపెంట సమీపంలో శ్రీశైలం లెఫ్ట్ బ్యాంక్ కెనాల్ టన్నెల్ దగ్గర ఫిబ్రవరి 22వ తేదీ ఉదయం ప్రమాదం జరిగిన విషయం తెలిసిందే. రిటైనింగ్ వాల్ కడుతుండగా 14వ కిలో మీటర్ వద్ద 3 మీటర్ల మేర పైకప్పు కుంగిపోయింది.. రిటైనింగ్ వాల్ కూలి టన్నెల్‌లో రింగులు విరిగిపడడంతో.. విద్యుత్ సరఫరా నిలిచిపోయింది. ఈ ఘటనలో 8 మంది కార్మికులు టన్నెల్‌లో చిక్కుకుపోయారు. భారీగా బురద, నీరు ఉబకడంతో పాటు- ధ్వంసమైన టన్నెల్ బోరింగ్ మిషన్ పరికరాలు రెస్క్యూ ఆపరేషన్ ఛాలెంజింగ్‌గా మారాయి. అయినప్పటికీ సహాయక బృందాలు తీవ్రంగా కృషి చేసి ఘటన స్థలం వద్దకు చేరుకున్నాయి. టన్నెల్ వద్ద దాదాపు నెల రోజులుగా సహాయక చర్యలు కొనసాగిస్తున్నాయి. ఎట్టకేలకు 16వ రోజు ఓ కార్మికుడి డెడ్ బాడీని వెలికితీశాయి. మిగిలిన ఏడుగురి మృతదేహాలను బయటకు తీసేందుకు రెస్క్యూ ఆపరేషన్ కొనసాగుతోంది.

కోర్టుకెక్కిన గ్రూప్-1 అభ్యర్థులు

జరిపించాలంటూ హైకోర్టులో అభ్యర్థులు పిటిషన్ వేశారు. మూల్యాంకనం లోపభూయిష్టంగా జరిగిందని పిటిషనర్లు తెలిపారు. 18 రకాల సబ్జక్టులుంటే 12 సబ్జక్టుల నిపుణులతోనే దిద్దించారన్నారు. 3 భాషల్లో పరీక్ష జరిగినా తగిన నిపుణులతో దిద్దించలేదని వెల్లడించారు. ఒకే మాధ్యమంలో నిపుణులైన వారితో రెండు భాషల పేపర్లు దిద్దించచారని.. దీంతో మూల్యాంకణంలో నాణ్యత కొరవడిందన్నారు. వివిధ ప్రభుత్వ శాఖల్లో 563 పోస్టుల భర్తీకి గాను.. గత ఏడాది అక్టోబరు 21 నుంచి 27 వరకు గ్రూప్-1 పరీక్షలు జరిగాయి. ఈ మెయిన్స్‌కు 21,093 మంది అభ్యర్థులు హాజరయ్యారు. ఈ క్రమంలో తెలుగు మీడియం అభ్యర్థులకు అన్యాయం జరిగిందని పిటిషనర్లు తెలిపారు. పిటిషనర్ల వాదనలు విన్న హైకోర్టు.. టీ-జీపీఎస్సీకి నోటీసులు జారీ చేసింది. నాలుగు వారాల్లో కౌంటర్ వేయాలని టీజీపీఎస్సీని హైకోర్టు ఆదేశించింది. గ్రూప్-1 మెయిన్స్‌పై తదుపురి విచారణను హైకోర్టు ధర్మాసనం నాలుగు వారాలకు వాయిదా వేసింది. ఈనెలలోనే గ్రూప్-1 మెయిన్స్ ఫలితాలతో పాటు- గ్రూప్-2, గ్రూప్-3 ఫలితాలను కూడా టీజీపీఎస్సీ విడుదల చేసిన విషయం తెలిసిందే. మార్చి 10, 11 తేదీల్లో గ్రూప్ 1 మెయిన్స్, గ్రూప్-2 రాత పరీక్షల మార్కులు విడుదలయ్యాయి. అలాగే మార్చి 14న గ్రూప్-3 ఫలితాలను కూడా విడుదల చేసింది. అలాగే గతేడాది డిసెంబర్ 15, 16 తేదీల్లో 783 గ్రూప్-2 పోస్టుల భర్తీకి పరీక్షలు జరిగాయి. ఈ పరీక్షకు మొత్తం 2.36 లక్షల మంది అభ్యర్థులు హాజరయ్యారు. ఇక 1,365 గ్రూప్-3 సర్వీస్‌ల పోస్టుల భర్తీ కోసం రాత పరీక్షలు నిర్వహించింది. గత ఏడాది నవంబర్ 17, 18 తేదీల్లో గ్రూప్-3 రాత పరీక్షలు జరిగాయి. ఈనెల 14న గ్రూప్-3 ఫలితాలను టీ-జీపీఎస్సీ విడుదల చేసింది.

కాంగ్రెస్ అగ్రనేతలతో తెలంగాణ నేతల భేటీ

ఢిల్లీ పెద్దలకు వివరించినట్లు తెలుస్తోంది. ఏడాదికి పైగా ఈ అంశం పెండింగ్‌లో ఉంది. ప్రధానంగా మంత్రివర్గ విస్తరణ, నామినేటెడ్ పదవుల పందేరంపై ఢిల్లీ పెద్దలకు వివరించినట్లు తెలుస్తోంది. ఏడాదికి పైగా ఈ అంశం పెండింగ్‌లో ఉంది. అసెంబ్లీ బడ్జెట్ సమావేశాలు ముగిశాక ఉగాది నాటికి మంత్రివర్గ విస్తరణ పూర్తయ్యే అవకాశాలున్నట్లు పార్టీ వర్గాలు పేర్కొంటున్నాయి. ఇప్పటికే మీనాక్షి నటరాజన్ రాష్ట్ర వ్యవహారాలను ఆకళింపుచేసుకుని పెద్దలకు నివేదిక అందించారని అంటున్నారు.

జగదీశ్‌రెడ్డి సస్పెండ్ ఎత్తేయాలని బీఆర్ఎస్ స్పీకర్‌కు వినతి

వరకు సభ నుంచి జగదీశ్‌రెడ్డిని సస్పెండ్ చేస్తున్నట్టు పేర్కొన్నారు. దీంతో ఈ బడ్జెట్ సమావేశాలు పూర్తయ్యే వరకు జగదీశ్‌రెడ్డి సభకు హాజరయ్యే అవకాశం లేదు. జగదీశ్‌రెడ్డి సస్పెన్షన్ తీర్మానాన్ని శాసనసభా వ్యవహారాల శాఖ మంత్రి శ్రీధర్‌బాబు సభలో ప్రవేశపెట్టగా, జగదీశ్‌రెడ్డిని సస్పెండ్ చేస్తున్నట్టు స్పీకర్ ప్రకటించారు.

ఆచరణసాధ్యమైన హామీలు ఇవ్వండి

అసెంబ్లీలో ప్రసంగిస్తున్న అక్బరుద్దీన్ ఓవైసీ, హైదరాబాద్‌లో ఉన్న ఇద్దరు ఫేకులు గురించి ఒక కథను వినిపించారు. ఈ కథ ప్రభుత్వాలు చేసే వాగ్దానాలను నమ్మే పరిస్థితి ఎంత అసాధారణంగా మారిందో చెప్పారు. ప్రభుత్వాలు ప్రజలకు ఎన్నో హామీలు ఇస్తుంటాయి. అయితే, ఆ హామీలను నెరవేర్చడానికి అవసరమైన నిధులు లేవు. 'ఇది చేస్తాం, అది ఇస్తాం' అంటూ ప్రజలను విశ్వసింపజేసేలా హామీలు ఇస్తూ, ఆర్థిక భారం పెంచుకుంటే రాష్ట్ర ఖజానా ఖాళీ అయిపోతోందని ఆయన అన్నారు. కేవలం ప్రచార హామీలతో కాకుండా, నిజంగా అమలు చేయగలిగే విధంగా హామీలు ఇచ్చి, ప్రజలకు న్యాయం చేయాలని ప్రభుత్వాన్ని హెచ్చరించారు. నేను ఎవరినీ లక్ష్యంగా వ్యాఖ్యలు చేయడం లేదు, కానీ మధ్య తరగతి ప్రజలు నలిగిపోతున్నారని ఆయన ఆవేదన వ్యక్తం చేశారు. ప్రభుత్వాలు చాలా హామీలు ఇచ్చినా, ప్రయోజనం పొందే స్థాయిలో ప్రజలకు అందడం లేదు. ఈ వ్యాఖ్యల ద్వారా, ప్రభుత్వ విధానాలను పునఃసమీక్షించి, అసలు లబ్దిదారులకు ప్రయోజనం చేకూరేలా చర్యలు తీసుకోవాలని సూచించారు. ప్రభుత్వాలు పరిశీలనాత్మకంగా, ప్రజలకు నిజమైన ప్రయోజనం కలిగేలా నిర్ణయాలు తీసుకోవాలని ఆయన సూచించారు.

తప్పుడు బెయిల్‌పై విచారించిన కోర్టు

అమరావతి, మార్చి24(తెలుగు రేఖ):

బోరుగడ్డ అనిల్‌పై సోమవారం అనుబంధ పిటిషన్‌పై కోర్టులో విచారణ జరిగింది. కోర్టు నిర్దేశించిన సమయంలోపు జైలు అధికారుల ముందు ఎందుకు హాజరుకాలేదో వివరణ ఇవ్వాలని బోరుగడ్డను హైకోర్టు ఆదేశించారు. అలాగే తప్పుడు ధృవపత్రం సమర్పించి మధ్యంతర బెయిల్ పొందిన వైనంపై విచారణ నివేదికలను సీల్డ్ కవర్లో కోర్టు ముందు ఉంచాలని పోలీసులకు న్యాయస్థానం ఆదేశించింది. తదుపరి విచారణను ఏపీ హైకోర్టు వారం రోజులకు వాయిదా వేసింది. తన తల్లి ఆరోగ్య సమస్యలతో చెన్నై ఆస్పత్రిలో ఉన్నారని.. తనకు బెయిల్ ఇవ్వాలంటూ గతంలో హైకోర్టులో బోరుగడ్డ పిటిషన్ దాఖలు చేసిన విషయం తెలిసిందే. దీంతో కోర్టు బోరుగడ్డకు మధ్యంతర బెయిల్ ఇచ్చింది. అయితే ఈ పిటిషన్ దాఖలు చేసిన సమయంలో గుంటూరుకు చెందిన ఓ డాక్టర్ ఇచ్చిన రిపోర్టును కోర్టుకు సమర్పించారు బోరుగడ్డ. తరువాత ఆ సర్టిఫికెట్‌పై పోలీసులు విచారణ చేయగా, అది ఫేక్ డాక్యుమెంట్‌గా తేలింది. దీంతో బోరుగడ్డ వెంటనే లొంగిపోవాలని, జైలు వద్దకు రావాలని పోలీసులు చెప్పగా అతడు ఆలస్యంగా అక్కడకు చేరుకున్నారు. దీనిపై పోలీసులు ప్రశ్నించగా.. వేర్వేరు కారణాలు చెప్పుకొచ్చారు. ఈ క్రమంలో బోరుగడ్డపై కోర్టు ధిక్కరణ చర్యలు తీసుకోవాలని పోలీసులు పిటిషన్ దాఖలు చేయగా. అనుబంధ పిటిషన్‌పై ఈరోజు న్యాయస్థానం విచారించింది. నిర్దేశించిన సమయంలోపు ఎందుకు హాజరుకాలేదో వివరణ ఇవ్వాలని అటు బోరుగడ్డ అనిల్‌కు ఆదేశం ఇవ్వడంతో పాటు.. తప్పుడు ధృవపత్రాలు సమర్పించి మధ్యంతర బెయిల్ పొందిన వైనంపై కూడా పూర్తి స్థాయి నివేదికను సీల్డ్ కవర్‌లో అందించాలని పోలీసులను కోర్టు ఆదేశించింది.

ఎల్ఆర్ఎస్ గడువు పొడిగించేది లేదు

ఏరియాలో కట్టే ఇళ్లకు కేంద్రం రూ.1.50 లక్షలు మాత్రమే ఇస్తుందని.. మిగతాది రాష్ట్ర ప్రభుత్వం భరిస్తోందని తెలిపారు. రూరల్ ఏరియాకు సంబందించి కేంద్రం ఇంకా ఎలాంటి క్లారిటీ- ఇవ్వలేదని పేర్కొన్నారు. జడ్చర్ల ఎమ్మెల్యే అనిరుధ్ రెడ్డితో విభేదాలు ఉన్నట్లు జరుగుతోన్న ప్రచారంపై మంత్రి పొంగులేటి స్పష్టత ఇచ్చారు. తనకు, ఎమ్మెల్యే అనిరుధ్ రెడ్డికి మధ్య ఎలాంటి సమస్య లేదని చెప్పారు. అనిరుధ్ రెడ్డితోనే కాకుండా ఇతర ఏ ఎమ్మెల్యేతో కూడా విభేదాలు లేవని వివరణ ఇచ్చారు.

రాష్ట్రంలో తాగునీటి ఎద్దడి లేకుండా ఏర్పాట్లుద

రూ.35 కోట్లతో 12,138 నీటితొట్ల నిర్మాణం జరగాలని ఆదేశించారు.. ఇక, ఎండల తీవ్రత దృష్ట్యా.. పాఠశాలల్లో వాటర్ బెల్ విధానం అమలు చేయాలని స్పష్టం చేశారు.. ఎండ వేడిమికి విద్యార్థుల్లో డీహైడ్రేషన్ ముప్పును నివారించేందుకు వీలుగా స్కూళ్లలో వాటర్ బెల్ మోగించాలని తెలిపారు.

నా సస్పెండ్‌పై ఎందుకు బులెటెన్ విడుదల చేయలేదు

చీఫ్ మార్షల్ అడ్డుకున్నారు. ఈ సందర్భంగా ఆయన మాట్లాడుతూ.. 'నన్ను ఏ కారణంతో సస్పెండ్ చేశారు. దీనిపై ఇప్పటివరకు ఎలాంటి బులెటిన్ విడుదల చేయలేదు. సస్పెండ్ చేశారో లేదో కనీసం ఆధారాలు లేవు. బులెటిన్ ఇస్తే నేను రానని తెలిపారు. లేదంటే సభాపతిని కలుస్తానని పేర్కొన్నారు. నేను కోర్టుకు వెళ్తానన్న భయంతో బులెటిన్ ఇవ్వట్లేదని ఆరోపించారు. ఎలాంటి రాజ్యాంగ విలువలు, నిబంధనలు పాటించకుండా సమావేశాలను నిర్వహిస్తున్నారని మండిపడ్డారు. ప్రభుత్వ అరాచకత్వానికి ఇది పరాకాష్ట అన్నారు. మంత్రులు జవాబివ్వలేక ప్రశ్నోత్తరాలు రద్దు చేస్తున్నారు.' అని జగదీశ్ రెడ్డి దుయ్యబట్టారు. నల్లగొండ జిల్లా మంత్రులు దావత్‌లకు కూడా ప్రభుత్వ హెలికాప్టర్లలో వెళ్తున్నారని జగదీశ్‌రెడ్డి విమర్శించారు. ఒక గంట ప్రయాణానికి కూడా హెలికాప్టర్‌లో వెళ్లడం అవసరమా అని ప్రశ్నించారు. నిన్న జాన్‌పాడ్‌లో దావత్‌కు కూడా జానారెడ్డి హెలికాప్టర్‌లో వచ్చారని చెప్పారు. అసెంబ్లీలో ప్రశ్నలకు సమాధానం చెప్పలేక క్వశ్చన్ అవర్ రద్దు చేస్తున్నారని అన్నారు. ప్రజల సమస్యలపై శాసనసభలో లేవనెత్తిన ప్రశ్నలకు జవాబు లేదని ఆరోపించారు. ఈ ప్రభుత్వ దుర్మార్గపు చర్యల వలన చనిపోయిన వారి కుటుంబాలు ఎంతో ఇబ్బందులు పడుతున్నాయని చెప్పారు.

నేటినుంచి రెండురోజులు కలెక్టర్ల సదస్సు

- ప్రభుత్వం పథకాలు...వివిధ అంశాలపై చర్చ
- ప్రారంభ ఉపన్యాసం చేయనున్న సిఎం చంద్రబాబు

అమరావతి,మార్చి24(తెలుగు రేఖ):

ఆంధ్రప్రదేశ్ ప్రభుత్వం చేపడుతున్న పథకాలు, కార్యక్రమాలు ప్రజలకు చేరవేసేందుకు మరింత పకడ్బందీగా ముందుకు తీసుకుని వెళ్లాలని ప్రభుత్వం కృషి చేస్తోంది. ఈ క్రమంలో రెండురోజుల పాటు అమరావతిలో కలెక్టర్ల సదస్సు నిర్వహించనుంది. ప్రతి మూడు నెలలకు ఒకసారి కలెక్టర్ల సదస్సు నిర్వహించాలని ఏపీ ప్రభుత్వం భావించింది.. దీనిలో భాగంగా ఇప్పటికే కుటమి సర్కార్ అధికారంలోకి వచ్చాక రెండు సార్లు కలెక్టర్ల సదస్సు నిర్వహించిన ప్రభుత్వం.. రెండు రోజులు పాటు మరోసారి సదస్సు నిర్వహిస్తోంది.. వచ్చే ఏడాది నాటికి 15 శాతం వృద్ధి సాధనే లక్ష్యంగా మంగళ, బుధవారాల్లో రెండు రోజుల పాటుకలెక్టర్ల సదస్సు నిర్వహించనుంది. ఇందులో వివిధ పథకాల అమలు, శాంతిభద్రతలు, వేసవి తాగునీటి సమస్య మొదలు అనేక అంశాలను చర్చించనున్నారు. సచివాలయంలోని కాన్ఫరెన్స్ హాల్ లో ఈ సదస్సు జరగనుంది.. గతానికి భిన్నంగా కలెక్టర్ల సదస్సు నిర్వహించడానికి ప్రభుత్వం నిర్ణయించింది. వచ్చే వేసవి కాలంలో తాగునీటి సమస్య, పశుగ్రాసం, పశువులకు తాగునీటి లభ్యత, సీజనల్ వ్యాధుల నివారణ, ఉపాధి హామీ పథకం పనులు వంటి అంశాలు ప్రధానంగా చర్చకు రానున్నాయి. పి.ఫోర్ కార్యక్రమంపై ప్రత్యేక చర్చ జరగనుంది.. రాష్ట్రంలో రాబోయే ఆరు నెలల్లో తీసుకోవాల్సిన చర్యలు.. పాలనలో మార్పులు.. పీ 4 సంక్షేమ పథకాలు ప్రధాన అజెండాగా రెండు రోజుల పాటు- కలెక్టర్ల సమావేశం జరగనుంది. పీఎం సూర్య ఘర్ పేరుతో ప్రతి

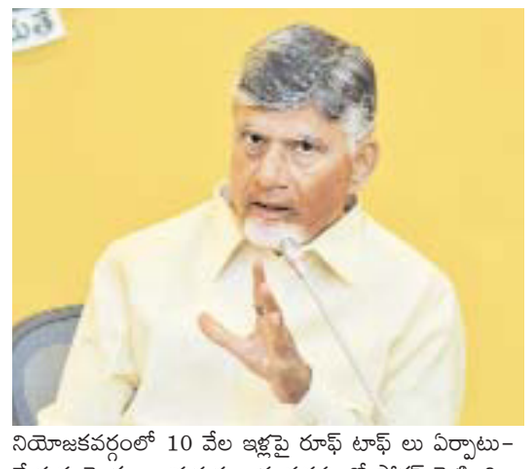

నియోజకవర్గంలో 10 వేల ఇళ్లపై రూఫ్ టాఫ్ లు ఏర్పాటు- చేయడంపై కూడా ప్రభుత్వం ఈ సదస్సులో ఫోకస్ పెట్టింది.. గత సమావేశంలో తీసుకున్న నిర్ణయాలు కార్యాచరణ పై నివేదికలు సిద్ధం అయ్యాయి.15 శాతం వృద్ధే లక్ష్యంగా రానున్న ఏడాది కాలానికి రాష్ట్రంలోని 26 జిల్లాల కార్యాచరణ ప్రణాళికలను రెండు రోజుల పాటు- అమరావతిలో జరిగే కలెక్టర్ల సమావేశంలో ఆవిష్కరించనున్నారు.. రెండు రోజుల ఈ సమావేశంలో మొదటి రోజు 9,రెండో రోజు 17 జిల్లాల కార్యాచరణ ప్రణాళికలు రూపొందిస్తారు.. ఆయా జిల్లాల కలెక్టర్లు ప్రజెం-టె-షన్ ఇవ్వనున్నారు.. ప్రతి జిల్లాకు 20 నిమిషాలు కేటాయించారు.. ఇందులో 10 నిమిషాలు కార్యాచరణ ప్రెజెంటేషన్, ఐదు నిమిషాలు సమస్యల వివరణ, ఇంకో ఐదు నిమిషాలు వాటిపై చర్చించనున్నారు.. తమ జిల్లాల్లో వివిధ సమస్యలను కలెక్టర్లు ప్రభుత్వ దృష్టికి తీసుకురానున్నారు. మొదటి రోజు భూముల వ్యవహారాలు, భూ సర్వేపై సీపీఎల్ఏ ప్రజెంటేషన్ ఇవ్వనున్నారు.. ఇప్పటికే రాష్ట్రంలో గత 5ఏళ్ల అనేక అక్రమాలు జరిగాయని భావించిన ప్రభుత్వం.. భూ అక్రమాలు చోటు- చేసుకున్న జిల్లాలలో జిల్లా ఇంచార్జ్ మంత్రులు నుండి నివేదికలను గత సమావేశంలో కోరారు.. ఈ సమావేశంలో వాటిపైన చర్చించనున్నారు.. వీటితో పాటు- నగర వనాలు, పచ్చదనం, ఎకో టూరిజంవంటి అంశాలపై అటవీ, పర్యావరణ శాఖ ప్రత్యేక ప్రధాన కార్యదర్శి ప్రజెంటేషన్ ఇవ్వనున్నారు.. సంక్షేమ పథకాల అమలుపై ఆయా శాఖల కార్యదర్శుల ప్రజెంటేషన్ ఇవ్వనున్నారు.. పీ4 కార్యక్రమంపై ప్రణాళిక శాఖ ముఖ్య కార్యదర్శి వివరించనున్నారు.. ఇక, వేసవి కాలంలో తాగునీటి సమస్య, పశుగ్రాసం, పశువులకు తాగునీటి లభ్యత, సీజనల్ వ్యాధుల నివారణ, ఉపాధి హామీ పథకం పనులు వంటి అంశాలు ప్రధానంగా చర్చకు రానున్నాయి. మరోవైపు, సీఎం చంద్రబాబు కీలకంగా భావిస్తున్న పీఎం. సూర్య ఘర్ పథకం కింద ప్రతి నియోజకవర్గంలో పది వేల రూఫ్-టాప్ సోలార్ ప్యానళ్ల ఏర్పాటు- ప్రణాళిక పై ఇంధన శాఖను కూడా నిర్వహిస్తున్న ప్రభుత్వ ప్రధాన కార్యదర్శికే విజయానంద్ ప్రజెంటేషణ్ ఇవ్వనున్నారు. తన తొమ్మిది నెలల పరిపాలన తీరుతెన్నులపై ప్రజాభిప్రాయాన్ని ఈ సమావేశంలో ముఖ్యమంత్రి వివరించనున్నారు. రెండో రోజు సాయంత్రం 5 గంటల తరువాత గంట సేపు శాంతిభద్రతల పై చర్చించనున్నారు. సీఎం ముగింపు ఉపన్యాసం చేయనున్నారు.. రాష్ట్రంలో శాంతి భద్రతల విషయంలో ప్రభుత్వం సీరియస్ గా దృష్టి పెడుతోంది.. గంజాయి.. మాదక ద్రవ్యాలు.. డ్రగ్స్ ఇలాంటి వాటి విషయంలో సీరియస్ యాక్షన్ ఉండాలని ఎస్పీలకి సీఎం దిశా నిర్దేశర చేయనున్నారు...

ఆర్ఎస్ఎస్ నీడలో దేశీయ విద్య

సమస్యగా ఉందని ఆందోళన వ్యక్తం చేశారు. కొన్ని రోజుల క్రితం ప్రధాని కుంభమేళా గురించి ప్రస్తావించారు, కానీ ఉపాధి గురించి మాత్రం మాట్లాడలేదని అన్నారు.

కేంద్ర ప్రభుత్వం దేశ యువతను నిరుద్యోగులుగా మార్చిందని మండిపడ్డారు. ఉపాధి గురించి మోడీ ప్రభుత్వాన్ని నిలదీయాలని విద్యార్థులకు సూచించారు. దేశంలోని సంపదనంతా అంబానీ, అదానీలకు పంచిపెడుతోందని, అన్ని ప్రభుత్వ సంస్థలను ఆర్ఎస్ఎస్‌కు అప్పగిండచం బిజెపి-ఆర్ఎస్ఎస్ మోడలన లక్ష్యమని అన్నారు. మనమందరం ఐక్యంగా వారిని తిప్పికొట్టాలని అన్నారు.

అమరావతిలో జార్జియా వర్సిటీ

- రాష్ట్రప్రభుత్వంతో కీలక ఒప్పందం

అమరావతి,మార్చి24(తెలుగు రేఖ):

అమెరికాకు చెందిన ప్రముఖ విద్యాసంస్థ జార్జియా నేషనల్ యూనివర్సిటీ అమరావతిలో కాలుమోపనుంది. ఇక్కడి విద్యార్థులకు అమెరికా తరహా ఉన్నత విద్యను అందించే లక్ష్యంతో ఉన్న ప్రభుత్వం ఈ మేరకు జార్జియాతో ఒప్పంద చేసుకుంది.ఈ మేరకు రాష్ట్ర విద్య, ఐటీ శాఖల మంత్రి నారా లోకేశ్ సమక్షంలో జార్జియన్ నేషనల్ యూనివర్సిటీ తో రాష్ట్ర ప్రభుత్వం అవగాహన ఒప్పందం చేసుకుంది. ఉండవల్లిలోని నివాసంలో జరిగిన కార్యక్రమంలో జీఎన్‌యూ, ఏపీ ప్రభుత్వ ప్రతినిధులు ఎంవోయూపై సంతకాలు చేశారు. ఒప్పందం ప్రకారం అమరావతిలో ఇంటర్నేషనల్ యూనివర్సిటీ- స్థాపించడానికి జీఎన్‌యూ సుమారు రూ.1,300 కోట్లు- పెట్టుబడి పెట్టనుంది. ఈ ఒప్పందంతో 500 మందికి ఉపాధి లభించే అవకాశం ఉంది. రాష్ట్రంలో విద్యార్థులకు నాణ్యతతో కూడిన ఉన్నత విద్యను అందించే లక్ష్యంతో అమరావతిలో ప్రతిష్ఠాత్మక ఇంటర్నేషనల్ యూనివర్సిటీ ఏర్పాటుకు జార్జియా నేషనల్ యూనివర్సిటీ ముందుకొచ్చింది. ఈ సందర్భంగా మంత్రి లోకేశ్ మాట్లాడుతూ.. జీఎన్‌యూతో ఒప్పందం రాష్ట్ర విద్యార్థులకు ప్రపంచస్థాయి విద్యను అందించడంతోపాటు ఏపీ విద్యారంగాన్ని ప్రపంచపటంలో నిలిపేందుకు దోహదపడుతుందన్నారు.

విద్యా ప్రమాణాలను పెంచడమే కాకుండా ప్రపంచ ఉద్యోగ మార్కెట్‌లో విజయం సాధించడానికి అవసరమైన నైపుణ్యాలు అందుతాయని తెలిపారు. ఏపీ విద్యార్థులను గ్లోబల్ లీడర్లుగా తీర్చిదిద్దాలన్న తమ ప్రభుత్వ చిత్తశుద్ధి, నిబద్ధతకు ఈ ఒప్పందం నిదర్శనమని పేర్కొన్నారు. రాష్ట్రంలో ఉన్నత విద్య ప్రమాణాలను మెరుగుపర్చడం, గ్లోబల్ ఎక్స్‌పోజర్, పాఠ్యాంశాలను మెరుగుపర్చడం, అధునాతన సాంకేతికతను అందిపుచ్చుకోవడం, పరిశోధన, నవీన ఆవిష్కరణలను ప్రోత్సహించడం ఈ ఒప్పందం ప్రధాన లక్ష్యమని లోకేశ్ వెల్లడించారు. అంతర్జాతీయంగా గుర్తింపు పొందిన టెక్నాలజీ, బిజినెస్, హెల్త్ కేర్ రంగాల్లో విద్యార్థులకు జీఎన్‌యూ నైపుణ్యాలను అందిస్తుందన్నారు.

శ్రవణ్ రావుకు సుప్రీంలో ఊరట

- అరెస్ట్ చేయొద్దంటూ ఉత్తర్వులు
- విచారణకు హాజరు కావాలని ఆదేశం

న్యూఢిల్లీ,మార్చి 24(తెలుగు రేఖ):

ఫోన్ ట్యాపింగ్ కేసులో శ్రవణ్ రావుకు ఊరట లభించింది. విదేశాల నుంచి భారత్ వచ్చేందుకు ఆయనను అరెస్ట్ చేయకుండా సుప్రీం కోర్టు మధ్యంతర రక్షణ కల్పిస్తూ ఆదేశాలు జారీ చేసింది. సుప్రీం నుంచి ఊరట లభించడంతో ఈవారం చివర్లో శ్రవణ్ రావు హైదరాబాద్ రానున్నారు. అయితే పోలీసుల విచారణకు హాజరుకావాలని, విచారణకు సహకరించాలని కోర్టు ఆదేశించింది. శ్రవణ్ రావు 48 గంటల్లో శ్రవణ్ రావు ఇండియాకు వస్తారని సీనియర్ న్యాయవాది దామ శేషాద్రి నాయుడు కోర్టుకు తెలిపారు. తెలంగాణ ఫోన్ ట్యాపింగ్‌పై సోమవారం సుప్రీంలో విచారణకు రాగా, శ్రవణ్ రావు దాఖలు చేసిన పిటిషన్‌పై విచారణ జరిగింది. ఈ క్రమంలో శ్రవణ్‌కు సుప్రీం స్వల్ప ఊరట కల్పిస్తూ.. శ్రవణ్‌పై కఠిన చర్యలు తీసుకోవద్దంటూ ఆదేశాలు ఇచ్చింది. అలాగే పోలీసుల విచారణకు సహకరించాలని శ్రవణ్‌కు సుప్రీం ఆదేశించారు. కచ్చితంగా విచారణకు హాజరుకావాల్సిందే అని స్పష్టం చేసింది. విచారణ నిమిత్తం అమెరికా నుంచి భారత్‌కు వచ్చేందుకు శ్రవణ్‌ను అరెస్ట్ చేయకుండా సుప్రీం మధ్యంతర రక్షణ కల్పించింది. బీఆర్ఎస్ ప్రభుత్వ హయాంలో బ్యూరోకాట్‌లో హైకోర్టు న్యాయమూర్తుల అక్రమ ఫోన్ ట్యాపింగ్ వ్యవహారంలో శ్రవణ్ రావు నిందితుడిగా ఉన్నారు. తెలంగాణ హైకోర్టులో ముందుస్తు బెయిల్ కోసం పిటిషన్ వేయగా.. అందుకు ధర్మాసనం నిరాకరించింది. తెలంగాణ హైకోర్టు ఇచ్చిన ఉత్తర్వులపై సుప్రీం కోర్టును శ్రవణ్ రావు ఆశ్రయించారు. దీంతో జస్టిస్ బి.వి నాగరత్నతో కూడిన ధర్మాసనం ముందు పిటిషన్ విచారణకు వచ్చింది. శ్రవణ్‌ను అరెస్ట్ నుంచి మధ్యంతర రక్షణ కల్పించాలని న్యాయస్థానాన్ని కోరారు. ఇక 48 గంటల్లోనూ శ్రవణ్ అమెరికా నుంచి భారత్‌కు చేరుకుంటారనే విషయాన్ని కూడా కోర్టుకు తెలియజేశారు. పోలీసులు ఏమైనా చర్యలు తీసుకునేందుకు సిద్ధంగా ఉన్నారాని కోర్టు ప్రశ్నించగా.. అలాంటిదేమీ లేదని తెలంగాణ ప్రభుత్వం తరపు న్యాయవాది తెలిపారు.

రూ.5258.68 కోట్లతో టిటిడి వార్షిక బడ్జెట్

నిర్ణయాలనుటీటీడీ చైర్మన్ బీఆర్ నాయుడు మీడియాకు వెల్లడించారు. ముంతాజ్ హోటల్ నిర్మాణానికి వేరేచోట భూమి కేటాయించాలని సీఎం చంద్రబాబు ఆదేశించారని తెలిపారు. అలిపిరి వద్ద ఉన్న 35.24 ఎకరాలతో పాటు- 15ఎకరాల టూరిజం భూమిని టీటీడీ స్వాధీనం చేసుకొని.. ప్రత్యామ్నాయంగా 50ఎకరాల భూమిని మరో ప్రదేశంలో ప్రభుత్వానికి కేటాయిస్తామని బీఆర్ నాయుడు స్పష్టం చేశారు. మన దేశంలోనే కాక ఇతర దేశాల్లో కూడా శ్రీవారి ఆలయాలను నిర్మిస్తామని నాయుడు తెలిపారు. తిరుమల తిరుపతి దేవస్థానం పాలకమండలి సోమవారం చైర్మన్ బీఆర్ నాయుడు అధ్యక్షతన సమావేశం అయింది. ఈ సమావేశంలో పలు కీలక నిర్ణయాలు తీసుకున్నారు. శ్రీవాణి ట్రస్టుతో పాటు నూతనంగా ఏర్పాటు చేయబోయే మరో ట్రస్టు ద్వారా వచ్చే విరాళాలతో ఈ ఆలయాలను నిర్మిస్తామని అన్నారు. శ్రీవారి ఆస్తులు అన్యాక్రాంతం కాకుండా ప్రత్యేకంగా కమిటీని నియమిస్తున్నామని చెప్పారు. శ్రీవారి ఆస్తులకు సంబంధించి న్యాయస్థానాల్లో పెండింగ్‌లో ఉన్న కేసులను త్వరగా పరిష్కరించడానికి చర్యలు తీసుకుంటున్నామని అన్నారు. టీటీడీలో అన్యమత ఉద్యోగస్తులను తొలగిస్తామని ప్రకటించారు. దేశంలోని అన్ని రాష్ట్రాలరాజధానుల్లో శ్రీవారి ఆలయాలు నిర్మిస్తామని, ఇందుకు ఇప్పటికే పలువురు సీఎంలు ఆలయ నిర్మాణాలకు ఆమోదం తెలిపారని గుర్తుచేశారు. ఏపీలో పలు చోట్ల నిలిచిపొయిన దేవాలయాలను పునర్ నిర్మించాలని ఈ సమావేశంలో నిర్ణయించామని నాయుడు వెల్లడించారు. పోటు కార్మికులకు జీఎస్టీ భారం లేకుండా జీతం రూ.43 వేలు చెల్లించేలా నిర్ణయం తీసుకున్నామని అన్నారు. సైన్స్ సిటీకి కేటాయించిన 20 ఏకరాల స్థలాలను రద్దు చేశామన్నారు. ఉద్యోగులకు మూడు నెలలకు ఒక్కసారి సుపథం ద్వారా దర్శనం కల్పిస్తామని ప్రకటించారు. లైసెన్స్ లేని హ్యాకర్ల నిర్మూలనకు రెవెన్యూ, విజిలెన్స్ శాఖ ఆధ్వర్యంలో టాస్క్‌ఫోర్స్ ఏర్పాటు చేస్తామని అన్నారు. ఉద్యోగుల నేమ్ బ్యాడ్జ్‌లు ఏర్పాటుపై అధ్యయనం చేశామని తెలిపారు. వీఐపీ బ్రేక్ దర్శనాలు గతంలో మాదిరిగానే ఉదయం 6 గంటలకు ప్రారంభించాలని సూచించామని చెప్పారు. తిరుపతి గంగమ్మ, తలకోన, కర్నూల్ జిల్లాలో బుగ్గ, అనకాపల్లిలోని ఉపమాక, ధర్మవరం, తెలంగాణలోని కొడంగల్, సికింద్రాబాద్, కరీంనగర్‌లలో నూతనంగా ఆలయాలు నిర్మిస్తున్నామని ప్రకటించారు. 180 మంది కాంట్రాక్టు లెక్చరర్‌లకు జీత భత్యాల పెంపుపై కమిటీ వేశామని చెప్పారు. వికలాంగులు, వృద్ధులకు అఫ్‌లైన్‌లో టికెట్స్ జారీపై కమిటీ వేశామని అన్నారు. పాత ఆగమ సలహా మండలిని రద్దు చేశామని.. త్వరలోనే నూతన కమిటీని నియమిస్తామని స్పష్టం చేశారు. శ్రీనివాసం స్పోర్ట్స్ కాంప్లెక్స్ అభివృద్ధికి కోటి రూపాయలు నిధులు మంజూరు చేశామని అన్నారు. గూగుల్ సంస్థ ద్వారా తిరుమల కార్యకలాపాల్లో అర్టిఫిషియల్ ఇంటెలిజెన్స్ వినియోగిస్తున్నట్లు బీఆర్ నాయుడు పేర్కొన్నారు. సమావేశంలో ఇవో, జెఇవో తదితరులతో పాటు పాలకమండలి సభ్యులు పాల్గొన్నారు.

సంపాదకీయం..

ధరలపై నియంత్రణ ఏదీ !

ఓ వైపు రోజురోజుకూ నిత్యావసర సరుకుల ధరలు ఆకాశాన్ని అంటుతున్నాయి. బియ్యం ధరలను నియంత్రించే వారు లేకుండా పోయారు. చౌకబియ్యం మాత్రం 45 ఏళ్ల తరవాత కూడా రూపాయికే లభిస్తున్నాయి. అందుకే తెల్ల రేషన్ కార్డుల కోసం జనం ఎగబడుతున్నారు. తమకు కార్డు రాలేదంటే తమకు రాలేదని దరఖాస్తులు చేస్తున్నారు. దీనికితోడు సన్నబియ్యం ఉగాది నుంచి సరఫరా చేస్తామని ప్రకటించారు. ఇంకేముందు అమ్ముకునే వారికి మరింత ఆదాయం దక్కగలదు. ఇప్పటికే రేషన్ బియ్యం మాఫియా పెద్ద ఎత్తున వ్యాపారం చేస్తున్నా ...ఎక్కడా దాడులు జరడం లేదు. ఇకపోతే నిత్యావసర ధరల్లో క్రమంగా మళ్లీ వంటనూనెల ధరలు పెగుతున్నాయి. ఉల్లిపాయల ధరలు రిటైల్‌లో 30 నుంచి 50 వరకు పలుకుతున్నాయి. శక్కర, పప్పుల ధరలు కూడా సామాన్యలకు అందకుండా పోతున్నాయి. కేంద్ర రాష్ట్ర ప్రభుత్వాల నిర్వాకం వల్ల ధరలు అదుపు కావడం లేదు. ధరలను అదుపుచేసే వ్యవస్థ తమ చేతుల్లో లేదన్న రీతిలో ప్రభుత్వాలు పాలన కొనసాగిస్తున్నాయి. గృహనిర్మాణ రంగం సామాన్యులకు అందుబాటులో లేకుండా పోయింది. దీనిని అదుపు చేసేలా స్టీల్, సిమెంట్ ఇతర గృహనిర్మాణ రంగ వస్తువుల ధరలను అదుపు చేయలేకపోతున్నారు. ప్రజలు ఎన్నికల సమయంలో ఈ అంశాలను ఎజెండా చేసుకుని నేతలను నిలదీయాల్సిన అవసరంఉంది. నేతల మాటల ప్రలోభాలకు, డబ్బులకు లొంగితే వారు మనపై స్వారీ చేస్తారని తేలిపోయింది. అందువల్ల ఉచిత పథకాలకు లొంగరాదన్న జ్ఞానాన్ని పొందడం లేదు. వారిచ్చే డబ్బులకు లొంగడంతో పాలన కూడా తమ ఇష్టానుసారంగా చేసుకుంటున్నారు. ప్రజలు ఏం కోరుకుంటున్నారో వాటిపై చర్చించడం లేదు. చట్టసభల్లో అవి చర్చకు రావడం లేదు. అన్ని పార్టీలు వ్యూహాత్మకంగా తమ ఎజెండా అంశాలపైనే చర్చిస్తున్నాయి. పార్లమెంట్ కావచ్చు, రాష్ట్రాల అసెంబ్లీలు కావచ్చు జరుగుతున్న తంతు ఇదే. ధరల నియంత్రణ ఎవరి చేతుల్లో ఉందో ప్రజలు తమ దగ్గరికి వ్చేనేతలను అడగాలి. ఎందుకు ధరలను నియంత్రించలేక పోతున్నారో ప్రశ్నించాలి. అచ్చేదిన్ మాటలకే పరిమతం అయ్యింది. ధరలు తరచూ పెరగడంతో సామాన్య, మధ్య తరగతి కుటుంబాలను ఆందోళన పరుస్తున్నాయి. నిజానికి ధరలు తగ్గించడమెలా..ఖర్చులు తగ్గించుకోవడమెలా అన్నది పాలకులు ఆలోచన చేయడం లేదు. తమ ఖర్చులను పైసా కూడా తగ్గించుకోకుండా విలాసాలకు అలవాటు పడ్డ పాలకులు ఉన్నంతకాలం గ్యాస్, పెట్రో ధరలు పెరుగుతూనే ఉంటాయి. ఏ మాత్రం భవిష్యత్ ఆలోచన లేని పాలకలు ప్రజలకు గుదిబండగా మారారు. ప్రజల నుంచి వసూలుల చేసిన పన్నులతో విలాసాలు చేస్తున్నారు. దర్పంగా కాలం వెళ్లదీస్తున్నారు. ముందుగా పాలకులు పెడుతున్న ఖర్చులపై చర్చ చేయాలి. మనం కడుతున్న పన్నులతో వారు విమానాలు, ఎసి కార్లలో తిరుతూ పాలన చేస్తున్నారు. విదేశాలతో పోలిస్తే మన దేశంలో పాలకుల విలాసాలు చాలా ఎక్కువ. దీనికి ప్రత్యామ్నాయ మార్గాలపై చర్చించాలి. అందుకే వ్యాపారులు ధరలు పెంచడం, పాలకలు చూసీ చూడనట్లుగా ఉండడం ..సామాన్యులపై ఇది మోయ లేని భారంగా మారింది. రోజురోజుకూ నిత్యావసర సరుకులు, వంటనూనెల ధరలు ఆకాశాన్ని అంటుతుండగా.. మరోవైపు పెట్రోల్, డీజిల్, వంటగ్యాస్ ధరల పెరుగుదల పేదప్రజలను బతకలేని స్థితికి చేర్చింది. సామాన్యుల జీవితాలను గమనంలోకి తీసుకోకుండా కేంద్ర ప్రభుత్వం నిర్ణయాలు తీసుకుంటోంది. రాష్ట్ర ప్రభుత్వాలు కూడా కరెంట్ తదితర ఛార్జీలను పెంచి నడ్డి విరుస్తున్నారు. బెంగుళూరు లాంటి నగరాల్లో మంచినీటి కటకటలను ముందే గుర్తించడం లేదు. నీటి సమస్యలు రాకుండా ఓ పదేళ్ల ప్రణాళికలు రచించడం లేదు. పెరుగుతున్న ధరలతో ప్రజల జీవితాలు దుర్భరంగా మారుతున్నాయి. దీనికితోడు జిఎస్టీ పేరుతో చేస్తున్న పన్ను వసూళ్లు కూడా నడ్డి విరుస్తున్నాయి. ఇప్పటికే నిత్యావసర వస్తువులు, నూనె ధరలు భగ్గుమంటుండగా ప్రభుత్వాలు ప్రజా సంక్షేమంను పట్టించుకోకుండా ధరలు పెంచి పెనుభారం మోపడం తగదు. ధరల అదుపునకు చర్యలు తీసుకోవల్సిందే. ప్రభుత్వాలు తమ ఖర్చులను తగ్గించుకోవాలి. పాలకులు తమ ఖర్చులను తగ్గించుకోవాలి. దుబారాను అదుపు చేయాలి. అప్పుడే దేశంలో ధరలను అదుపు చేయగలం అని గుర్తించాలి. దీనిపై ముందుగా ఎన్నికల్లో చర్చించాలి. పాలకుల జల్సా ఖర్చులపై, వారికి ఇస్తున్న టిఎ,డిఎలపై చర్చించాలి. ఆ దమ్ము పాలకులకు,ప్రతిపక్షాలకు ఉందా లేదా అన్నది చర్చించాలి. దేశంలో గత పదేళ్ల కాలం నాటి ధరలను బేరీజు వేసుకుని చర్చ చేయాలి. స్టీల్, సిమెంట్ ధరలు కూడా అదుపు లేకుండా పోయాయి. సామాన్యులకు గృహం అన్నది ప్రభుత్వ దయాదాక్షిణ్యాలపై ఆధారపడ్డ విషయంగా మారింది. మధ్య తరగతి ప్రజలు ఇల్లు కొనుక్కునే పరిస్థితి లేకుండా చేశారు. పెరుగుతున్న నిర్మాణ రంగం వ్యవయంతో పాటు రిజిస్ట్రేషన్, జిఎస్టీ ఛార్జీలు మోత మోగిస్తున్నాయి.

ఆధార్ అడ్రస్ మారితే అన్నింట్లోనూ మార్పు

● డిజిలాకర్‌లో మార్పులపై కేంద్రం ఆలోచన

న్యూఢిల్లీ,మార్చి24 (తెలుగు రేఖ):

ఆధార్‌లో చిరునామాను మారిస్తే అన్ని పత్రాల్లోనూ ఆటోమేటిక్‌గా మారిపోయే వెసులుబాటును కేంద్రం అందుబాటులోకి తీసుకువచ్చే ఆలోచనలో ఉంది. ఇందుకు అనుగుణంగా డిజిలాకర్‌లో మార్పులకు శ్రీకారం చుట్టబోతోంది. ఇది అందుబాటులోకి వస్తే ఒక్క ఆధార్‌లో మార్చుకుంటే సరిపోతుందని చెబుతున్నారు. మారిన చిరునామాను ఆధార్‌లో అప్‌డేట్ చేస్తే సరిపోతుంది. దీంతో పాన్‌కార్డు, ఆర్‌సీ, డ్రైవింగ్ లైసెన్స్, బీమా పత్రాలు, ధ్రువీకరణ పత్రాలు వంటి అన్ని పత్రాల్లోనూ చిరునామా దానంతట అదే మారేలా డిజిలాకర్‌ను సులభతరం చేసేందుకు యుఐడిఎఐ యత్నిస్తోంది. ఆయా ప్రభుత్వ విభాగాల సహకారంతో దీన్ని సాకారం చేయనుంది. ఆధార్ కార్డులో చిరునామా మారితే డిజిలాకర్‌లో స్టోర్ అయిన డ్రైవింగ్ లైసెన్స్‌లోనూ చిరునామా మారేలా ఇప్పటికే కేంద్ర రోడ్డు రవాణా, జాతీయ రహదారుల మంత్రిత్వ శాఖతో చర్చలు ఆరంభించింది. ఆదాయ పన్ను శాఖ సహకారంతో పాన్ కార్డులోనూ ఇలాంటి మార్పులకు వీలు కల్పించటంపై దృష్టి సారించింది. ప్రస్తుతం ఆధార్‌కార్డులో చిరునామా మారితే మిగతా పత్రాల్లో వివరాలను విడివిడిగా అప్‌డేట్ చేసుకోవాల్సి వస్తోంది. ఉదాహరణకు- డ్రైవింగ్ లైసెన్స్‌లో చిరునామాను మార్చుకోవాలంటే కేంద్రీకృత పోర్టల్‌లో విడిగా ఆన్‌లైన్‌లో దరఖాస్తును నింపి, రవాణా శాఖ కార్యాలయ అధికారులకు సమర్పించాల్సి వుంటుంది. అయితే ఈ కొత్త విధానం అందుబాటులోకి వస్తే ఇటువంటి ఇబ్బందులు వుండవని యుఐడిఎఐ వెల్లడిస్తోంది. దీంతో అన్ని పత్రాల్లోనూ మార్చేందుకు వేర్వేరు కార్యాలయాలకు వెళ్లాల్సిన అవసరం తప్పుతుంది.

కత్తులు నూరుతున్న పార్టీలు

● పరస్పర విమర్శలతో వేడెక్కిన తెలంగాణ

హైదరాబాద్,మార్చి24(తెలుగు రేఖ):

తెలంగాణలో టీఆర్ఎస్, బీజేపీ, కాంగ్రెస్ పార్టీలు దూకుడుగా తమ రాజకీయాలకు పదును పెడుతున్నాయి. ఎవరికి వారు పరస్పర విమర్శలతో వ్యూహ రచనలకు పూను కుంటున్నారు. ప్రత్యర్థులకు ఆలోచనలకు అందకుండా వ్యూహాలు రచించేస్తున్నారు. బిఆర్ఎస్ లక్ష్యంగా బిజెపి, కాంగ్రెస్ విమర్శలకు దిగుతున్నారు. గతంలో పదేళ్ల బిఆర్ఎస్ పాలనా పాపాలను లక్ష్యంగా చేసుకుని కాంగ్రెస్ అధికారంలోకి వచ్చింది. ముఖ్యంగా సిఎం రేవంత్ రెడ్డి పాలనాతీరుపై ప్రజల్లో చర్చ చేస్తున్నారు. ఆయన పట్ల ప్రజల్లో ఆరాధనా భావం పోయిందని, అసలు రంగు బయటపడుతోందని బిఆర్ఎస్, బిజెపలు విమర్శకు పదను పెడుతున్నాయి. ఆరు గ్యారెంటీలు మాయమయ్యాయని, ఇచ్చిన హామీలను అమలు చేయడం లేదని ఎదురుదాడి చేస్తున్నాయి. ఏదైనా చేయగలడన్న నమ్మకం ఇప్పుడు కెసిఆర్‌పై బలపడిందని బిఆర్ఎస్ చెబుతోంది. మరోవైపు పాలనా వైఫల్యాలను కూడా ఎండగడుతున్నది. మరోవైపు రానున్న రోజుల్లో కెసిఆర్ వ్యూహం ఎలా ఉంటుందో చెప్పడం కష్టం. ప్రజల్లో ఆదరణ కోల్పోవడంతో ఆ పార్టీకి గడ్డుపరిస్థితి ఏర్పడింది. ఇప్పటికే బిజెపి, కాంగ్రెస్ లక్ష్యంగా కెటిఆర్ విమర్శలకు దిగుతున్నారు. డీలిమిటేషన్ పై కేంద్రంలోని బిజెపి ప్రభుత్వంపై విమర్శలు గుప్పించారు. స్థానిక ఎన్నికల్లో గెలవడం ఈ మూడు పార్టీలకు అవసరం. అందుకే ఆచితూచి అడుగులు వేస్తున్నారు. బీజేపీ నేతలు సైతం తమ సర్వే ఫలితాల్లో పార్టీ ఏ చోట బలహీనంగా ఉంది.. ప్రజలు దృష్టిని ఆకర్షించేందుకు వేయాల్సిన

ఎత్తుగడలేంటని కసరత్తు మొదలెట్టారు. మొన్నటి ఎన్నికల్లో కాంగ్రెస్ పార్టీ తెలంగాణలో బిఆర్ఎస్‌కు ప్రత్యామ్నాయంగా నిలిచింది. సిఎంగా బాధ్యతలు చేపట్టాక అందరినీ కలుపుకోని వెళ్తున్న రేవంత్ రెడ్డికి అంతర్గత సమస్యలు చికాకు పెడుతున్నాయి. కాంగ్రెస్‌పై ప్రజల్లో నమ్మకం సడలుతోంది. అందుకు స్థానిక ఎన్నికల కోసం బిసి రిజర్వేషన్లు, కులగణన, వంటి అంశాలను అన్ని పార్టీలు బలంగా చటుతున్నాయి. ఎన్నికల నాటికి సిద్ధమయ్యేందుకు అన్ని పార్టీలు వ్యూహాలు పన్నుతున్నాయి.

ఉత్తర తెలంగాణలో ఎండల తీవ్రత

● అడుగంటుతున్న భూగర్భ జలాలు

● వడగళ్ల వానలతో స్వల్ప ఊరట

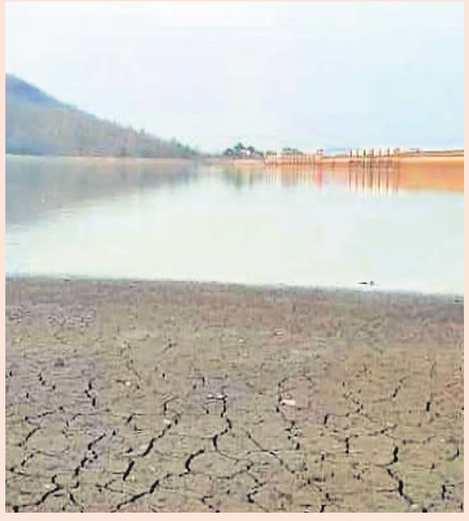

ఆదిలాబాద్,మార్చి23 (తెలుగు రేఖ):

ఎండల తీవ్రత పెరుగుతుండటంతో... ఉత్తర తెలంగాణ ప్రాంత వాసులు ఎండలకు భయపడుతున్నారు. పలు ప్రాంతాల్లో పగటి ఉష్ణోగ్రతలు పెరుగుతుండటంతో ప్రజలు వడదెబ్బ తగలకుండా అప్రమత్తంగా ఉండాలని, తగు జాగ్రత్తలు తీసుకోవాలని హెచ్చరిస్తున్నారు. ఇటీవల పలు ప్రాంతాల్లో వడగళ్ల వానలతో కొంత ఉపశమనం దక్కింది. వడగమరోవైపు ఎండలు మండుతుండడంతో భూగర్భ జలాలు ఆవిరవుతున్నాయి. ఉత్తర తెలంగాణ జిల్లాల్లో గతేడాది సమృద్ధిగా వర్షాలు కురవడం, కాళేశ్వరం జలాలతో మిడ్ మానేరు ప్రాజెక్ట్, అనంతగిరి ప్రాజెక్ట్‌లోకి నీటిని ఎత్తిపోయడం వంటివాటితో జలకళను సంతరించుకున్నాయి. వీటితోపాటు చెరువుల్లోకి నీరు చేరింది. ఎటుచూసినా నీటి సవ్వడితో రైతులు సంబరపడ్డారు. ఈసారి ఏప్రిల్, మేలో తీవ్రం కావాల్సిన ఎండల ప్రతాపం మార్చి ప్రారంభంలోనే మొదలు కావడంతో భూగర్భ జలాలు తగ్గిపోతున్నాయి. మరోవైపు కరీంనగర్ జిల్లాలోని శ్రీరాజరాజేశ్వర మిడ్ మానేరు ప్రాజెక్ట్, అన్నపూర్ణ ప్రాజెక్ట్‌లో కూడా నీటి మట్టం తగ్గింది. చెరువులు, కుంటల్లోనూ నీటి మట్టాలు తగ్గడంతో పాటు జిల్లాలో కొన్ని చోట్ల బోరు బావుల్లో భూగర్భ జలాలు అడుగంటుతున్నాయి. దీంతో కొన్ని చోట్ల రైతులు పంటలు రక్షించుకోవడానికి ట్యాంకర్ల ద్వారా నీటిని పోస్తున్నారు.. ఎండల తీవ్రత పెరగకముందే భూగర్భ జలాలు తగ్గుతుండడంతో రైతులు ఆందోళన చెందుతున్నారు. ఇప్పటికే పలుచోట్ల రైతులు ట్యాంకర్ల ద్వారా నీటిని పోస్తూ పొలాలను కాపాడుకునే ప్రయత్నాలు చేస్తున్నారు. మొక్కజొన్న, వరి ఇతర పంటలకు నీరు అందక, ఎండ తీవ్రతకు పంటలు వాడిపోతున్నాయి. ఎండలు ముదిరితే పంటల పరిస్థితి ఎలా ఉంటుందోననే రైతులు ఆందోళన చెందుతున్నారు. పంటలకు నీటి అవసరం పెరుగుతున్న క్రమంలో భూగర్భ జలాలు తగ్గడం అందోళన కలిగిస్తోంది.

డ్రెయిన్ల ఆధునీకరణ పనులు చేపట్టాలి

● ఎండాకాలంలోనే పూర్తి చేయాలన్న రైతులు

ఏలూరు,మార్చి24 (తెలుగు రేఖ):

డ్రెయిన్ల ఆధునీకరణలో ఏ ప్రభుత్వం కూడా గట్టి చర్యలు తీసుకోవడం లేదని రైతులు ఆవేదన చెందుతున్నారు. వీటిలో తూడు పెరగడం వల్ల నీటి సరఫరా ఆగిపోతోందని అన్నారు. ఆచంట నియోజకవర్గంలోని ఆచంట, పోడూరు, పెనుగొండ మండలాల పరిధిలో నక్కల డ్రెయిన్ విస్తరించి ఉండడంతో వర్షాకాలం వచ్చిందంటే రైతులకు కంటిమీద కునుకు ఉండడం లేదు. డ్రెయిన్ ఆధునికీకరించిన అనతికాలంలోనే ఆక్రమణలు, పూడుకతో పరిస్థితి మరలా మొదటికి వచ్చింది. ఈ నేపథ్యంలో కొద్దిపాటి వర్షం వచ్చిందంటే సమీపంలోని పంట పొలాలు ముంపుబారిన పడడం ఆనవాయితీగా మారింది. ఈ ఒక్క డ్రెయిన్ పరిధిలో మూడు మండలాల్లో సుమారు 25 వేల ఎకరాల పంట భూములు ముంపుబారిన పడే ప్రమాదం ఉంది. కొఠాలపర్రు, తాడేరు, వల్లూరు డ్రెయిన్ పరిధిలో మరో 10 వేల ఎకరాలకు ప్రమాదం పొంచి ఉంది. అనేక గ్రామాల్లో డ్రెయిన్‌లో పలుచోట్ల గుర్రపుడెక్క విపరీతంగా పెరిగిపోయింది. పెనుమంచిలి, ఆచంట, వల్లూరు వంతెన వద్ద ఇదే రీతిలో ఎగువ నుంచి వచ్చిన చెత్తా చెదారం భారీగా రాడడంతో నీరు కిందకు వెళ్లే మార్గం లేక పంట పొలాలను ముంచెత్తుతోంది. ప్రస్తుతం ఇదే పరిస్థితి తలెత్తడంతో రైతులు ఆందోళన చెందుతున్నారు. వచ్చే రెండు నెలల్లో వర్షాలు అధికంగా కురిసే అవకాశం ఉండడంతో రైతుల్లో ఆందోళన మరింత పెరిగింది. ఇప్పటికైనా అధికారులు స్పందించి డ్రెయిన్‌లో గుర్రపుడెక్క తొలగించాలని మండల రైతులు కోరుతున్నారు. నీరు లేకుండా నారుమడులు ఏ విధంగా వేయాలంటూ రైతులు ఆందోళన చెందుతున్నారు. ఆచంట, వేమవరం, వల్లూరు, పెనుమంచిలి పరిసరాల శివారు భూములకు పంట కాలువ గుర్రపుడెక్కతో పూడుకుపోవడంతో నీరు ఆలస్యంగా అందింది.

ఎంఎంటీఎస్ బాధితురాలికి అండగా బీజేపీ

యశోద ఆసుపత్రిలో బాధితురాలిని పరామర్శించిన బీజేపీ ఎమ్మెల్యేలు

ప్రభుత్వ తీరుపై మండిపడ్డ పాయల శంకర్, పాల్వాయి హరీష్, రామారావు పటేల్

బాధితురాలికి భరోసా ఇవ్వడంతోపాటు నిందితులపై చర్యలు తీసుకోవాలని డిమాండ్

హైదరాబాద్ (తెలుగు రేఖ) మార్చి 24:

నిన్న ఎంఎంటీఎస్ రైలులో ప్రయాణిస్తున్న 22 ఏళ్ల యువతిపై దాడి చేసిన దుర్మార్గులను అరెస్ట్ చేయకపోవడం బాధాకరమని బీజేపీ ఎమ్మెల్యేలు పాయల శంకర్, పాల్వాయి హరీష్, రామారావు పటేల్ మండిపడ్డారు. బాధితురాలి

విషయంలో ప్రభుత్వం అనుసరిస్తున్న తీరును సైతం వారు ఖండించారు. సోమవారం రోజున సాయంత్రం బీజేపీ మహిళా మోర్చా అధ్యక్షురాలు డాక్టర్ శిల్పారెడ్డితో కలిసి సికింద్రాబాద్ యశోద ఆసుపత్రికి విచ్చేసిన ఆయా ఎమ్మెల్యేలు బాధితురాలని పరామర్శించారు. ఆమె ఆరోగ్య పరిస్థితిపై ఆరా తీయడంతోపాటు ఘటన వివరాలను అడిగి తెలుసుకున్నారు. అనంతరం వారు మీడియాతో మాట్లాడుతూ ఇంత దుర్మార్గం జరిగినా నిందితులను అరెస్ట్ చేయలేదని, ఈ విషయంలో ప్రభుత్వం నుండి సరైన స్పందన కూడా లేకపోవడం శోచనీయమన్నారు. ఆడపిల్లపై అఘాయిత్యానికి ప్రయత్నించారని తెలిసిన వెంటనే బీజేపీ రాష్ట్ర అధ్యక్షులు జి.కిషన్ రెడ్డి, కేంద్ర మంత్రి బండి సంజయ్ కుమార్ ఆదేశాల మేరకు మహిళా మోర్చా రాష్ట్ర అధ్యక్షురాలు డాక్టర్ శిల్పారెడ్డి ప్రత్యేకంగా చొరవ తీసుకుని స్పందించిన తీరు అభినందనీయమన్నారు. బీజేపీ పక్షాన బాధితురాలికి అన్ని విధాలా న్యాయం చేస్తామని భరోసా ఇచ్చారు. బండి సంజయ్, శిల్పారెడ్డి ప్రత్యేక చొరవ తీసుకుని మెరుగైన చికిత్స కోసం బాధితురాలిని యశోద ఆసుపత్రికి తరలించి చికిత్స అందిస్తున్నారని తెలిపారు. అయితే కాంగ్రెస్ ప్రభుత్వం మాత్రం బాధితురాలిపై దాడి చేసిన ఆగంతకులను పట్టుకుని శిక్షించకపోవడం, కనీసం బాధితురాలికి తగిన వైద్య, ఆర్థిక సాయం కూడా చేయకపోవడం క్షమించలేనిదని మండిపడ్డారు. ఇకనైనా వెంటనే ఈ విషయంపై ముఖ్యమంత్రి రేవంత్ రెడ్డి స్పందించిన తగిన చర్యలు తీసుకోవాలని బీజేపీ పక్షాన డిమాండ్ చేశారు.

జిల్లాలో నిరుద్యోగ నిర్మూలన కోసం కృషి చేస్తా: నాయిని

- నాయిని విశాల్ రెడ్డి ట్రస్ట్ ఆధ్వర్యంలో నిర్వహించిన మెగా జాబ్ మేళాలో ఎమ్మెల్యే నాయిని.
- ప్రముఖ దిగ్గజ సంస్థ ఫాక్స్ కాన్ సంస్థ నేతృత్వంలో నిరుద్యోగ యువత నుంచి దరఖాస్తుల స్వీకరణ

తెలుగు రేఖ / నయింనగర్ :హనుమకొండ జిల్లా నిరుద్యోగ యువతి,యువకులకు ఉపాధి అవకాశాలు కల్పించేందుకు ప్రత్యేకంగా కృషి చేస్తానని వరంగల్ పశ్చిమ నియోజకవర్గ శాసన సభ్యులు నాయిని రాజేందర్ రెడ్డి అన్నారు. హనుమకొండ వాగ్దేవి కాలేజ్ ఆవరణలో "నాయిని విశాల్ రెడ్డి ట్రస్ట్ "ఆధ్వర్యంలో ప్రముఖ దిగ్గజ సంస్థ Faxconn నేతృత్వంలో నిర్వహించిన మెగా జాబ్ మేళాను ముఖ్య అతిథులుగా పాల్గొని ప్రారంభించారు.

ఈ సందర్భంగా ఎమ్మెల్యే నాయిని మాట్లాడుతూ మహిళలకు ప్రజా ప్రభుత్వంలో పెద్దపీట వేయడం జరిగిందని,ప్రభుత్వం ఏర్పడిన తరువాత ప్రభుత్వం ఉద్యోగాలు భర్తీ చేస్తుందన్నారు.కొత్త ఉద్యోగాల కల్పనకు ప్రవేశ పరీక్షలు నిర్వహిస్తుందని వెల్లడించారు. ప్రభుత్వేతర ఉద్యోగాల భర్తీకి స్థానిక యువతకు ఉద్యోగ కల్పన అవకాశాలు కల్పించేందుకు విశాల్ రెడ్డి ట్రస్ట్ ద్వారా నాన్ ఐటీ ఉద్యోగాల భర్తీకి హైదరాబాద్ లోని ప్రముఖ మ్యానుఫ్యాక్చర్ సంస్థతో మొదలు మహిళా నిరుద్యోగ యువతులకు ఉపాధి కల్పన లక్ష్యంగా ఈ కార్యక్రమం చేపట్టామని తెలిపారు. రానున్న రోజుల్లో ఐటీ, ఫార్మా, ఎలక్ట్రానిక్స్ రంగాల్లో ఉపాధి అవకాశాల కల్పనపై దృష్టి సారించి ప్రముఖ కంపెనీలతో జాబ్ మేళలను ఏర్పాటు చేస్తామని ఎమ్మెల్యే తెలిపారు. హనుమకొండలోని యువతులకు మొదటగా ఈ కార్యక్రమం నిర్వహించేందుకు ప్రత్యేక ప్రణాళిక రూపొందించిన శ్రీమతి శ్రీ డాక్టర్ నాయిని గోదారెడ్డి విష్ణువర్ధన్ రెడ్డి మరియు బృందాన్ని ఎమ్మెల్యే నాయిని అభినందించారు.వరంగల్ పరిసర ప్రాంతాల యువతులకుఉద్యోగ అవకాశాలు కల్పించడం కోసం ముందుకు వచ్చిన Foxconn సంస్థ ప్రతినిధి బృందాన్ని ప్రత్యేకంగా హనుమకొండ,వరంగల్ జిల్లా నిరుద్యోగుల తరపున శుభాకాంక్షలు తెలియజేశారు.ఈ జాబ్ మేళా ద్వారా ఉద్యోగ కల్పనలు జరగాలని ఎమ్మెల్యే నాయిని ఆకాంక్షించారు.ఈ కార్యక్రమంలో ఫాక్స్కన్ సంస్థ ప్రతినిధి ఆనందం కుమార్,పరమేష్,పార్వతి వాగ్దేవి కాలేజ్ అధినేత దేవేందర్ రెడ్డి మరియు యువతులు పాల్గొన్నారు

ఆరోగ్య సమస్యలు ఉన్నా పట్టించుకోలేదు

- ఒకే ఏడాదిలో ఐదుసార్లు గుండెపోటు
- తీవ్ర మనోవేదనకు గురైన తహసీల్దార్ గుండెపోటుతో మృతి

కామారెడ్డి, మార్చి24 (తెలుగు రేఖ):
ఆ దంపతులిద్దరు ప్రభుత్వ ఉద్యోగులు. దంపతులిద్దరూ ఒకేచోట పనిచేసే అవకాశం ఉన్నా ఉన్నతాధికారుల నిర్లక్ష్యం వల్ల ఏడాదిన్నర కాలంలో వరుసగా ఐదుసార్లు బదిలీ చేశారు. దీంతో తీవ్ర మానసిక ఒత్తిడికి గురైన ఆయన గుండెపోటుతో మృతి చెందాడు. కామారెడ్డి జిల్లా బాన్సువాడలో ఓ ప్రభుత్వాధికారి అధికారుల వేదనతో తీవ్ర మనోవేదనకు గురయ్యాడు. తోటి ఉద్యోగులు తెలిపిన ప్రకారం.. నాలుగు రోజుల క్రితం తహసీల్దార్ల బదిలీల జాబితా వెలువడింది. ఇందులో బాన్సువాడ ఆర్డీవో కార్యాలయంలో తహసీల్దార్‌గా పనిచేస్తున్న విజయ్‌కుమార్ (59)ని ఎల్లారెడ్డి ఆర్డీవో ఆఫీస్‌కు బదిలీ చేశారు. సర్కార్ ఉత్తర్వుల మేరకు ఆయన ఈ నెల 24న విధుల్లో చేరాల్సి ఉంది. అయితే మార్చి 22న అర్ధరాత్రి విజయ్ కుమార్ గుండెపోటుకు గురయ్యారు. దీంతో ఆయన ఆదే రోజు మృతి చెందారు. విజయ్‌కుమార్ స్వగ్రామం ఆర్మూర్. ఆయన భార్య ప్రభుత్వ ఉపాధ్యాయురాలు. వీరి దంపతులకు ఇద్దరు కూతుళ్లు. భార్యాభర్తలు ఒకే దగ్గర పనిచేసేందుకు అవకాశమున్నా, ఉన్నతాధికారులు పట్టించుకోకపోవడంతో ఏడాదిన్నరలో ఐదుసార్లు బదిలీ చేశారు. ఎన్నికల బదిలీల్లో భాగంగా నిర్మల్ జిల్లాకు బదిలీ చేశారు. ఆ తర్వాత మళ్లీ నిబంధనలకు విరుద్ధంగా ఆదిలాబాద్ జిల్లాలో పోస్టింగ్ ఇచ్చారు. స్పౌస్ కోటాలో నిజామాబాద్‌కు బదిలీకి ప్రయత్నం చేయగా అతడి విజ్ఞప్తిని అధికారులు పట్టించుకోకుండా కామారెడ్డికి బదిలీ చేశారు. అనారోగ్య సమస్యలు ఉన్నాయని ఎన్ని సార్లు మొరపెట్టుకున్నా కామారెడ్డి జిల్లాలో మరో మూడు సార్లు బదిలీ చేశారు. ఇలా తరచూ బదిలీలతో విసిగెత్తి తీవ్ర మానసిక ఒత్తిడికి గురైన విజయ్ కుమార్‌కు గుండెపోటు వచ్చింది. దీంతో కుటుంబ సభ్యులు హైదరాబాద్‌లో ఓ ప్రైవేట్ దవాఖానకు తరలించారు. అయితే అక్కడ చికిత్స పొందుతూ ఆయన శనివారం అర్ధరాత్రి మృతి చెందారు.

పదో తరగతి ప్రశ్నాపత్రం లీకేజీపై అధికారుల విచారణ

పరీక్షా కేంద్రం చీఫ్ గోపాల్, డిపార్ట్‌మెంట్ అధికారి సస్పెండ్

హైదరాబాద్,మార్చి24 (తెలుగు రేఖ):
తెలంగాణ రాష్ట్ర వ్యాప్తంగా పదో తరగతి పబ్లిక్ పరీక్షలు మార్చి 21 నుంచి ప్రారంభమైన సంగతి తెలిసిందే. అయితే తొలి పరీక్ష రోజే.. ఎగ్జాం ప్రారంభమైన 10 నిమిషాలకే తెలుగు ప్రశ్నపత్రం సోషల్ మీడియాలో చక్కర్లు కొట్టడం రాష్ట్రంలో హాట్ టాపిక్‌గా మారింది. ఈ లీకేజ్ వ్యవహారంపై పోలీసులు ముమ్మర దర్యాప్తు చేపట్టారు. నకిరేకల్ గురుకుల పాఠశాలలో తెలుగు ప్రశ్నపత్రం లీకైనట్లు అధికారులు ఇప్పటికే గుర్తించారు కూడా. అధికారుల నిర్లక్ష్యమే ఇందుకు కారణమని తొలుత తేల్చినా.. పోలీసులు విద్యాశాఖ అధికారులు పకడ్బందీగా చర్యలు తీసుకున్నప్పటికీ పరీక్ష సెంటర్లోకి ఫోన్ ఎలా వచ్చిందనే దానిపై పోలీసులు దర్యాప్తు చేపట్టారు. ఈ ఘటనలో ఇద్దరు అధికారులను విధుల నుంచి తొలగించారు. పరీక్ష కేంద్రం చీఫ్ సూపరింటెండెంట్ గోపాల్‌ను, డిపార్ట్‌మెంటల్ అధికారి రామ్మోహన్‌రెడ్డిని సస్పెండ్ చేశారు. పరీక్ష కేంద్రం ఇన్విజిలేటర్‌గా ఉన్న టీజీటీ సుధారాణిని కూడా సస్పెండ్ చేశారు. అంతేకాకుండా ప్రశ్నాపత్రం ఇచ్చిన విద్యార్థిని కూడా డీబార్ చేశారు. ఇప్పటికే ప్రశ్నపత్రం లీక్ కేసులో ఆరుగురు నిందితులను అరెస్టు చేశారు. నిందితుల్లో ఓ బాలుడు, జిరాక్స్ కేంద్రం నిర్వాహకుడు ఉన్నారు. పరీక్ష జరుగుతున్న గది వద్దకు బాలుడు గోడ దూకి వచ్చినట్లు తెలుస్తుంది. అనంతరం విద్యార్థి పరీక్ష రాస్తుండగా కిటికీలో నుంచి ప్రశ్నపత్రం ఫొటో తీసి, అనంతరం ఈ ప్రశ్నపత్రం కాపీని ఆ బాలుడు జిరాక్స్ కేంద్రంలో ఇచ్చినట్లు సమాచారం. ఈ ఘటనపై దర్యాప్తు చేపట్టిన పోలీసులు నిందితుల నుంచి 5 సెల్‌ఫోన్లు, జిరాక్స్ యంత్రం, కంప్యూటర్ స్వాధీనం చేసుకున్నారు. మరోవైపు తన ప్రమేయం లేకపోయినా డిబార్ చేశారని బాధిత విద్యార్థి ఆవేదన వ్యక్తం చేశాడు. తనకు పరీక్షలు రాసే అవకాశం ఇవ్వాలని, తానేం తప్పుచేశానని లబోదిబోమని విలపిస్తున్నాడు.

బీఆర్ఎస్ వేడుకలకు రూ. 1,02,003 విరాళం

ఆదిలాబాద్, మార్చి24 (తెలుగు రేఖ):
ఆ గ్రామంల బీఆర్ఎస్ పాలనలో జరిగిన మేలు మరువలేదు. గత ఎన్నికల్లో బీఆర్ఎస్ పార్టీ ఓడిపోయినా.. ఆ పార్టీ చేసిన మంచిని మరువలేదు. దీంతో ఆ పార్టీ నిర్వహించే రజతోత్సవ వేడుకులకు తమవంతు సాయాన్ని ప్రకటించి పార్టీకి ఆదర్శంగా నిలిచారు. ఆదిలాబాద్ జిల్లా ఇచ్చోడ మండలం ముక్రా (కే) గ్రామస్థులు ఏప్రిల్ 27న వరంగల్‌లో జరిగే బీఆర్ఎస్ రజతోత్సవ సభకు రూ.1,02,003 విరాళాన్ని మాజీ ముఖ్యమంత్రి కేసీఆర్‌కు అందజేయాలని నిర్ణయించారు సోమవారం మాజీ సర్పంచ్ మీనాక్షి ఆధ్వర్యంలో గ్రామస్థులు ఇంటింటికి విరాళాలు సేకరించారు. బీఆర్ఎస్ 10 సంవత్సరాల పాలనలో గ్రామంలోని ప్రతి ఇంటికి సంక్షేమ పథకాలు అందాయని గ్రామస్తులు తెలిపారు. బీఆర్ఎస్ ప్రభుత్వం అమలు చేసిన పథకాల ఫలితంగా తమకు ఉపాధి ఎంతో మెరుగుపడిందని తెలిపారు. బీఆర్ఎస్ పార్టీకి రుణపడి ఉన్న తాము వరంగల్ సభకు అందరం వెళ్తామని నిర్ణయించారు.

పల్లెల్లో పడేకేసిన పాలన

- సమస్యల్లో కొట్టుమిట్టాడుతున్న గ్రామాలు
- పల్లెల దుస్థితిపై కేసీఆర్ మండిపాటు

హైదరాబాద్, మార్చి24 (తెలుగు రేఖ):
కాంగ్రెస్ పాలనలో పల్లెన్నీ పట్టించుకునే నాథుడే లేడని బీఆర్ఎస్ వర్కింగ్ ప్రెసిడెంట్, మాజీ మంత్రి కేటీఆర్ విమర్శించారు. కేటీఆర్. రాష్ట్ర వ్యాప్తంగా పల్లెల్లో నెలకొన్న సమస్యలపై కేటీఆర్ స్పందించారు. అమ్మ పెట్టదు.. అడుక్క తిననివ్వదు.. అన్న చందంగా కాంగ్రెస్ పాలన ఉందని కేటీఆర్ పేర్కొన్నారు. పల్లెలు నాడు కేసీఆర్ పాలనలో ప్రగతి బాట పడితే.. నేడు 15 నెలల కాంగ్రెస్ పాలనలో అధోగతి బాట పట్టాయని ధ్వజమెత్తారు. 14 నెలలుగా సర్పంచులు లేక కేంద్రం నుంచి నిధులు ఆగిపోయాయని, రాష్ట్ర ప్రభుత్వం కూడా పట్టించుకోవడం లేదని మండిపడ్డారు. 12,754 గ్రామ పంచాయతీల్లో పాలన పడకేసిందని ఆగ్రహం వ్యక్తంచేశారు. కాంగ్రెస్ ప్రభుత్వ నిర్వాకంతో పారిశుధ్యం అస్తవ్యస్తంగా మారిందని.. దీంతో గ్రామాల ప్రజలు తీవ్ర ఇబ్బందులు ఎదుర్కొంటున్నారని పేర్కొన్నారు. ఒకవైపు తాగునీరు, మరోవైపు విద్యుత్ కోతలు ప్రజలను వెంటాడుతున్నాయని అన్నారు. హరితహారం మొక్కల హాహాకారాలు.. పంచాయతీల నిర్వహణకు కార్యదర్శుల ఆపసోపాలు పాడుతున్నారని పేర్కొన్నారు. హరితహారంలో మొక్కలు నాటించి గ్రామ పంచాయతీల్లో పారిశుధ్యం నిర్వహణ, మొక్కల సంరక్షణకు ట్రాక్టర్ల ఏర్పాటు చేశామని గుర్తు చేశారు. వైకుంఠధామాలు, పల్లెప్రకృతి వనాల ఏర్పాటుతో దేశానికే అదర్శంగా నిలిచి అవార్డులు అందుకున్న తెలంగాణ పల్లెలు.. నేడు కాంగ్రెస్ పాలనలో నిర్లక్ష్యంతో నిధులు లేక వెల వెలబోతున్నాయని కేటీఆర్ పేర్కొన్నారు.

స్వార్థం కోసమే నా తప్పుడు ఆరోపణలు

- ఎంపీ శ్రీకృష్ణదేవరాయలు

అమరావతి, మార్చి24 (తెలుగు రేఖ):
మాజీ మంత్రి విడదల రజిని చేసిన వ్యాఖ్యలపై టీడీపీ ఎంపీ శ్రీకృష్ణదేవరాయలు స్పందించారు. ఈ సందర్భంగా సోమవారం ఆయన ఢిల్లీలో మీడియాతో మాట్లాడుతూ తమ ఇంట్లోనూ మహిళలు ఉన్నారని, మావాళ్ళకు ఒక న్యాయం, బయటివారికి ఒక న్యాయం ఉండదని అన్నారు. ఫోన్ డేటా, భూముల విషయాలపై ఆరోపణలు చేశారని, 40 ఏళ్లుగా విజ్ఞాన్ విద్యాసంస్థలు నడుపుతున్నామని, ఆంధ్రప్రదేశ్‌లో ఏ ఒక్క ప్రాంతంలో తమకు భూమి కావాలని ప్రభుత్వాన్ని అడగలేదన్నారు. అమరావతిలో అనేక విద్యాసంస్థలు భూమికోసం దరఖాస్తు చేసుకున్నాయని, తమ వైపు నుంచి ఇప్పటి వరకు ఎలాంటి దరఖాస్తు చేయలేదని శ్రీకృష్ణదేవ రాయలు స్పష్టం చేశారు. 2009లో కాంగ్రెస్ ప్రభుత్వం ఉన్నప్పుడు వేలం వేస్తే మిగతా వారితో పాటు పాల్గొని అధిక ధర చెల్లించి భూమిని పొందామని తెలిపారు.

ఇదంతా రజినీతో ఎవరు మాట్లాడించారో తనకు బాగా తెలుసునని అన్నారు. ఒకరిని విమర్శించే ముందు వివరాలు తెలుసుకోవాలని నిజాలు తెలుసుకోకుండా మాట్లాడితే నవ్వులపాలవుతారని అన్నారు. విడదల రజిని మాదిరిగా అబద్ధాలు చెప్పలేనన్నారు. రజినీ తన స్వార్థం కోసం అధికారులను బెదిరించి డబ్బులు లాక్కున్నారని ఆమెపై ఫిర్యాదులు ఉన్నాయన్నారు. పోతారం భాషా, ఎంపీపీ శంకర్ రావు, ముత్తా వాసు, గోల్డ్ శ్రీను, మున్నంగి, అబ్బాస్ ఖాన్, నాగయ్య, ఇలా చాలా మంది దగ్గర రజనీ డబ్బులు తీసుకుని తిరిగి ఇవ్వలేదన్నారు. పది రోజుల క్రితం ఒక మధ్యవర్తిని తన దగ్గరికి పంపించి ఈ కేసును ఆపమని రాయబారం నడిపిన మాట నిజం కాదా అని ప్రశ్నించారు. ఆ స్టోన్ క్రషర్స్‌కు డబ్బులు తిరిగి ఇచ్చేస్తానని చెప్పిన మాట నిజం కాదా.. తప్పులు చేసి, ఇప్పుడు రెడ్ బుక్ రాజ్యాంగం అంటే ఎలా అని ప్రశ్నించారు.

రోజురోజుకూ మహిళలకు రక్షణ కరువు

- ఎంఎంటీఎస్ ఘటనపై బాధిత కుటుంబాన్ని పరామర్శించిన ఎమ్మెల్సీ కవిత
- కేంద్ర, రాష్ట్ర ప్రభుత్వాల వైఫల్యంతోనే ఘటనలని మండిపాటు

హైదరాబాద్,మార్చి24 (తెలుగు రేఖ):
మహిళలకు రక్షణ కల్పించడంలో కేంద్ర, రాష్ట్ర ప్రభుత్వాలు ఘోరంగా వైఫల్యం చెందాయని బీఆర్ఎస్ ఎమ్మెల్సీ కవిత ఆరోపించారు. మహిళలకు రోజురోజుకూ రక్షణ లేకుండాపోతుందని ఆవేదన వ్యక్తం చేశారు. ఎంఎంటీఎస్ రైలులో యువతిపై అత్యాచారయత్నం ఘటన పట్ల ఆమె తీవ్ర దిగ్భ్రాంతి వ్యక్తం చేశారు. రైల్వే ఎస్పీ చందన దీప్తితో ఎమ్మెల్సీ కవిత మాట్లాడారు. తనను రక్షించుకునేందుకు రైలు నుంచి దూకిన యువతి ఆరోగ్య పరిస్థితి ఎలా ఉందని రైల్వే ఎస్పీ వద్ద ఎమ్మెల్సీ కవిత ఆరా తీశారు. ఈ సందర్భంగా ఎమ్మెల్సీ కవిత మాట్లాడుతూ.. రాష్ట్రంలో మహిళలపై అత్యాచార ఘటనలు రోజురోజుకూ ఎక్కువ అవుతున్నాయని, ఎక్కడా భద్రత లేకుండాపోతుందని ఆవేదన వ్యక్తం చేశారు. ముఖ్యంగా ఎంఎంటీఎస్, మెట్రో రైలులో కూడా వేధింపులు జరగటం బాధాకరమని, ఇప్పటికైనా లోకల్ రైల్‌ల్లోనూ భద్రతను పెంచాలని ఆమె డిమాండ్‌చేశారు. మహిళలకు భద్రత కల్పించడంలో కేంద్ర, రాష్ట్ర ప్రభుత్వాలు ఘోరంగా విఫలం చెందాయని ఆమె ఆరోపించారు. రాష్ట్రంలో మహిళలకు భద్రత లేదని తాము పదేపదే చెబుతున్న ప్రభుత్వం పట్టించుకోకపోవడం వల్ల ఇలాంటి ఘటనలు జరుగుతున్నాయని ఆందోళన వ్యక్తం చేశారు. మహిళల భద్రతపై ప్రభుత్వం తక్షణమే దృష్టి సారించాలని కవిత డిమాండ్ చేశారు.

నా సస్పెండ్‌పై ఎందుకు బులెటెన్ విడుదల చేయలేదు

- జగదీశ్‌రెడ్డిని అసెంబ్లీ లోపలకు వెళ్లకుండా అడ్డుకున్న మార్షల్
- కాంగ్రెస్ పాలనకు పరాకాష్ట
- ప్రజాధనం వృథా చేస్తున్న మంత్రులు : మాజీ మంత్రి జగదీశ్‌రెడ్డి

హైదరాబాద్,మార్చి24 (తెలుగు రేఖ):
తన సస్పెండ్‌పై ఎలాంటి బులెటిన్ విడుదల ఎందుకు విడుదల చేయలేదని మాజీ మంత్రి జగదీశ్‌రెడ్డి ప్రశ్నించారు. కాంగ్రెస్ దుర్మార్గపు పాలనకు ఇది ఒక నిదర్శనమని ఆయన ఆరోపించారు. సోమవారం ఆయన శాసనసభ సమావేశాలను ఇష్టారీతిన నిర్వహిస్తున్నారని బీఆర్ఎస్ ఎమ్మెల్యే జగదీశ్‌రెడ్డి ఆరోపించారు. ఈనెల 27 వరకు బడ్జెట్ అసెంబ్లీకి వచ్చారు.. అయితే సభ లోపలికి వెళ్లకుండా చీఫ్ మార్షల్ అడ్డుకున్నారు. ఈ సందర్భంగా ఆయన మాట్లాడుతూ.. 'నన్ను ఏ కారణంతో సస్పెండ్ చేశారు. దీనిపై ఇప్పటివరకు ఎలాంటి బులెటిన్ విడుదల చేయలేదు. సస్పెండ్ చేశారో లేదో కనీసం ఆధారాలు లేవు. బులెటిన్ ఇస్తే నేను రానని తెలిపారు. లేదంటే సభపతిని కలుస్తానని పేర్కొన్నారు. నేను కోర్టుకు వెళ్తానన్న భయంతో బులెటిన్ ఇవ్వట్లేదని ఆరోపించారు. ఎలాంటి రాజ్యాంగ విలువలు, నిబంధనలు పాటించకుండా సమావేశాలను నిర్వహిస్తున్నారని మండిపడ్డారు. ప్రభుత్వ అరాచకత్వానికి ఇది పరాకాష్ట అన్నారు. మంత్రులు జవాబివ్వలేక ప్రశ్నోత్తరాలు రద్దు చేస్తున్నారు.' అని జగదీశ్ రెడ్డి దుయ్యబట్టారు. నల్లగొండ జిల్లా మంత్రులు దావత్‌లకు కూడా ప్రభుత్వ హెలికాప్టర్లలో వెళ్తున్నారని జగదీశ్‌రెడ్డి విమర్శించారు. ఒక గంట ప్రయాణానికి కూడా హెలికాప్టర్‌లో వెళ్లడం అవసరమా అని ప్రశ్నించారు. నిన్న జాన్‌పాడ్‌లో దావత్‌కు కూడా జానారెడ్డి హెలికాప్టర్‌లో వచ్చారని చెప్పారు. అసెంబ్లీలో ప్రశ్నలకు సమాధానం చెప్పలేక క్వశ్చన్ అవర్ రద్దు చేస్తున్నారని అన్నారు. ప్రజల సమస్యలపై శాసనసభలో లేవనెత్తిన ప్రశ్నలకు జవాబు లేదని ఆరోపించారు. ఈ ప్రభుత్వ దుర్మార్గపు చర్యల వలన చనిపోయిన వారి కుటుంబాలు ఎంతో ఇబ్బందులు పడుతున్నాయని చెప్పారు.

ఏపీ ఉద్యోగులకు శుభవార్త

అమరావతి, మార్చి24(తెలుగు రేఖ):
ఏపీ కూటమి ప్రభుత్వం ఉద్యోగులకు తీపి కబురు అందించింది. ఉద్యోగుల బకాయిలను వారి ఖాతాల్లో జమ చేస్తున్నట్టు ప్రభుత్వం విడుదల చేసింది. మొత్తం రూ. 6,200 కోట్లు విడుదల చేయాలని సీఎం చంద్రబాబు నాయుడు అధికారులను ఆదేశించారు. ముఖ్యమంత్రి ఆదేశాల మేరకు నిధులు విడుదల అవుతున్నాయి. నేరుగా ఉద్యోగుల ఖాతాల్లో నిధులు జమ అవుతున్నాయి మంగళవారం లేదా బుధవారం సాయంత్రానికి పూర్తి స్థాయిలో నిధులు విడుదల అవుతాయని ఆర్థిక శాఖ అధికారులు చెబుతున్నారు. బకాయిలు జమ అవుతున్నాయని ఏపీ ఎన్జీవో అసోసియేషన్ నేతలు ఈ మేరకు ధృవీకరించారు. ఉద్యోగులకు చెల్లించాల్సిన బకాయిల విడుదలకు సీఎం నారా చంద్రబాబు నాయుడు శుక్రవారం గ్రీన్ సిగ్నల్ ఇచ్చారు. ప్రభుత్వ ఉద్యోగులకు చెల్లించాల్సిన బకాయిలు సుమారు రూ. 6,200 కోట్లు చెల్లించాలని సీఎం నిర్ణయించారు.

ఈ మేరకు ఆర్థిక శాఖ అధికారులను ఆదేశించారు. సీపీఎస్, జీపీఎఫ్, ఏపీజీఏఐ కింద ఆంధ్రప్రదేశ్ ఆర్థికశాఖ రూ.6,200 కోట్లు విడుదల చేసింది. కాగా జనవరిలోనూ రూ.1,033 కోట్ల బకాయిలను ప్రభుత్వ ఉద్యోగులకు ఏపీ ప్రభుత్వం చెల్లించిన సంగతి తెలిసిందే. కాగా దీనిపై ప్రభుత్వ ఉద్యోగులు, పింఛనర్ల పెండింగ్ బకాయిలకు సంబంధించి నిధులు విడుదల చేయడానికి ముఖ్యమంత్రి చంద్రబాబు నాయుడు ఆదేశాలివ్వడంపై ఏపీ జేఏసీ నేతలు హర్షం వ్యక్తం చేశారు. ఉద్యోగ సంఘాల నాయకులు ముఖ్యమంత్రి నిర్ణయాన్ని స్వాగతిస్తూ ప్రభుత్వానికి ధన్యవాదాలు తెలియజేశారు.

నగరంలో వరుస హత్యలపై హడల్

- పట్టపగలే లాయర్ హత్య

హైదరాబాద్, మార్చి24 (తెలుగు రేఖ):
నగరంలో వరుస హత్యలు కలకలం రేపుతున్నాయి. ఆదివారం ఓ వ్యక్తిని పాత కక్షల నేపథ్యంతో దారుణంగా నరికి చంపిన సంగతి తెలిసిందే. ఈ ఘటన మరువక ముందే సోమవారం ఉదయం పట్టపగలు మరో దారుణం చోటు చేసుకుంది. అందరూ చూస్తుండగా ఓ లాయర్ దారుణ హత్యకు గురయ్యాడు. వివరాల్లోకెళ్తే.. చంపాపేట డివిజన్ ఐఎస్ సదన్‌లో సోమవారం ఉదయం ఓ లాయర్ దారణహత్యకు గురయ్యాడు. అంబేద్కర్‌వాడలో న్యాయవాది ఇజ్రాయెల్‌ను దస్తగిరి అనే వ్యక్తి కత్తితో పొడిచాడు. తీవ్రగాయాల పాలైన అతడిని వెంటనే అపోలో ఆస్పత్రికి తరలించగా అక్కడ చికిత్స పొందుతూ లాయర్ ఇజ్రాయెల్ మృతి చెందాడు. అడ్వకేట్ ఇజ్రాయెల్ ఇంట్లో ఓ మహిళ కిరాయికి ఉంటున్నది. ఆమెను దస్తగిరి అనే ప్రైవేటు ఎలక్ట్రీషియన్ గతకొంతకాలంగా వేధిస్తున్నాడని ఇజ్రాయెల్‌ను ఆశ్రయించింది. దీంతో బాధితురాలి తరపున ఇజ్రాయెల్ పోలీసులకు ఫిర్యాదు చేశాడు. ఈ విషయం తెలుసుకున్న దస్తగిరి లాయర్ ఇజ్రాయెల్‌పై కక్షపెంచుకున్నాడు. నాపైనే పోలీసులకు ఫిర్యాదు చేస్తావా? అంటూ దస్తగిరి సోమవారం ఉదయం అడ్వకేట్‌పై దాడిచేసి హత్య చేశాడు. సమాచారం అందుకున్న పోలీసులు వెంటనే ఘటనా స్థలానికి చేరుకుని దర్యాప్తు ప్రారంభించారు. కేసు నమోదుచేసి నిందితుడిన అదుపులోకి తీసుకున్నారు. పట్టపగలు అందరూ చూస్తుండగా ఈ దారుణం చోటు చేసుకోవడంతో స్థానికులు భయంతో హడలెత్తిపోయారు.

ఎస్ఆర్‌నగర్‌లో భారీపేలుడు

- క్రిసెంట్‌కేఫ్ అండ్ బేకర్స్‌లో పేలిన సిలిండర్
- ఐదుగురికి గాయాలు

హైదరాబాద్,మార్చి24(తెలుగు రేఖ): ఎస్ఆర్‌నగర్ వద్ద భారీ పేలుడు సంభవించింది. ఈ పేలుడు ధాటికి చుట్టూపక్కల ఉన్న వారు తీవ్ర భయభ్రాంతులకు గురయ్యారు. సోమవారం ఉదయం క్రిసెంట్ కేఫ్ అండ్ బేకర్స్‌లో సిలిండర్ భారీ శబ్దంతో పేలింది. పేలుడు ధాటికి షాప్‌లోని సామాగ్రి పూర్తిగా ఛిద్రమవ్వగా, ఐదుగురికి గాయాలయ్యాయి. వారిలో ఇద్దరి పరిస్థితి విషమంగా ఉన్నట్లు తెలుస్తోంది. విషయం తెలుసుకున్న పోలీసులు సంఘటనా స్థలానికి చేరుకుని గాయపడిన వారిని స్థానిక ఆస్పత్రికి తరలించారు. కేసు నమోదు చేసిన పోలీసులు దర్యాప్తు చేపట్టారు. అయితే ప్రమాద సమయంలో కేఫ్‌లో కస్టమర్లు లేకపోవడంతో పెను ప్రమాదం తప్పింది.

Printed and Published by V. SHANKARA SHARMA, Published at 2-10-18, MUKARAMPURA, KARIMNAGAR-505001, RNI No. TELTEL/2010/31853, Editor: Eldi Ravinder, telugurekha1984@gmail.com, 9963197573.